Project name / Název stavby

**KULTURNÍ CENTRUM
STARÁ RADNICE**

Building location / Místo stavby

Nám. Republiky 24, Stará radnice
591 01 Žďár nad Sázavou

Client / Investor

Město Žďár nad Sázavou
Žižkova 227/1
591 31 Žďár nad Sázavou

Architekt / Projektant

Ing.arch. Petr Baletka
petrbaletka@seznam.cz
M: 732 937 175
IČO: 75385007

Phase / Stupeň

DOKUMENTACE PRO VÝBĚR DODAVATELE VNITŘNÍHO VYBAVENÍ

Date / Datum

11 / 2022

Výkres číslo

STR.DVD

Měřítko

-

Formát

IDENTIFIKAČNÍ ÚDAJE

Název projektu	Kulturní centrum Stará Radnice Projekt vnitřního vybavení
Místo stavby	Žďár nad Sázavou
VÚSC	Kraj Vysočina
Stupeň PD	Dokumentace pro výběr dodavatele(DVD)
Objednatel	Město Žďár nad Sázavou
Zhotovitel	Ing.arch. Petr Baletka IČ 75385007 Ponětovská 434/13 Šlapanice, 664 51
Autor	Ing.arch. Petr Baletka M: 732 937 175 e-mail: petrbaletka@seznam.cz
Datum	Listopad 2022

OBSAH DOKUMENTACE

TEXTOVÁ ČÁST

STR.DVD.0.01	TECHNICKÁ ZPRÁVA
STR.DVD.0.02	SLEPÝ VÝKAZ VÝMĚR

VÝKRESOVÁ ČÁST

STR.DVD.1.01	PŮDORYS 1.NP	STR.DVD.2.01	PŮDORYS 2.NP
STR.DVD.1.PR.01.01	PULT TIC	STR.DVD.2.JS.01.01	VYBAVENÍ ZASEDACÍ MÍSTNOSTI_STŮL
STR.DVD.1.PR.01.02	PULT TIC	STR.DVD.2.ZK.01.01	ŽIDLE KONFERENCEČNÍ
STR.DVD.1.PR.01.03	PULT TIC	STR.DVD.2.ZO.01.01	VYBAVENÍ ZASEDACÍ MÍSTNOSTI_AKUSTICKÝ OBKLAD
STR.DVD.1.PR.01.04	PULT TIC	STR.DVD.2.ZO.01.02	VYBAVENÍ ZASEDACÍ MÍSTNOSTI_AKUSTICKÝ OBKLAD
STR.DVD.1.SK.01.01	PODPARAPETNÍ SKŘÍŇOVÁ SESTAVA TIC	STR.DVD.2.ZO.01.03	VYBAVENÍ ZASEDACÍ MÍSTNOSTI_AKUSTICKÝ OBKLAD
STR.DVD.1.SK.01.02	PODPARAPETNÍ SKŘÍŇOVÁ SESTAVA TIC	STR.DVD.2.ZO.01.04	VYBAVENÍ ZASEDACÍ MÍSTNOSTI_AKUSTICKÝ OBKLAD
STR.DVD.1.SK.01.03	PODPARAPETNÍ SKŘÍŇOVÁ SESTAVA TIC	STR.DVD.2.KO.01.01	VYBAVENÍ ZASEDACÍ MÍSTNOSTI_TV SKŘÍŇKA
STR.DVD.1.SK.01.04	PODPARAPETNÍ SKŘÍŇOVÁ SESTAVA TIC	STR.DVD.2.ZA.01.01	VYBAVENÍ ZASEDACÍ MÍSTNOSTI_STÍNÍČÍ TECHNIKA
STR.DVD.1.TD.01.01	DŘEVĚNÝ TABURET	STR.DVD.2.SV.01.01	VYBAVENÍ ZASEDACÍ MÍSTNOSTI_VESTAVNÁ SKŘÍŇ
STR.DVD.1.RG.01.01	ZÁZEMÍ TIC_REGÁL KOVOVÝ	STR.DVD.2.SV.01.02	VYBAVENÍ ZASEDACÍ MÍSTNOSTI_VESTAVNÁ SKŘÍŇ
STR.DVD.1.OG.01.01	OBKLAD STĚNY GALERIE STARÁ RADNICE	STR.DVD.2.KU.01.01	DENNÍ MÍSTNOST_KUCHYŇ
STR.DVD.1.OG.02.01	OBKLAD STĚNY GALERIE STARÁ RADNICE	STR.DVD.2.SP.01.01	SPOTŘEBIČE
STR.DVD.1.OG.03.01	OBKLAD STĚNY GALERIE STARÁ RADNICE	STR.DVD.2.LC.01.01	LAVICE_PŘEDSÁLÍ
STR.DVD.1.ZL.01.01	ŽIDLE LOUNGE	STR.DVD.2.OS.01.01	OBKLAD_PŘEDSÁLÍ
STR.DVD.1.SS.01.01	SKŘÍŇĚ ŠATNA	STR.DVD.2.OS.01.02	OBKLAD_PŘEDSÁLÍ
STR.DVD.1.LD.01.01	DŘEVĚNÁ LAVICE ŠATNA	STR.DVD.2.OS.01.03	OBKLAD_PŘEDSÁLÍ
STR.DVD.1.TD.02.01	DŘEVĚNÝ TABURET ŠATNA	STR.DVD.2.ZD.01.01	ŽIDLE DŘEVĚNÁ_HLAVNÍ SÁL
STR.DVD.1.RG.02.01	SKLAD REGÁL KOVOVÝ	STR.DVD.2.ZA.02.01	STÍNÍČÍ TECHNIKA_HLAVNÍ SÁL
STR.DVD.1.GS.01.01	ZÁVĚSNÝ SYSTÉM OBRAZŮ	STR.DVD.2.OS.02.01	OBKLAD STĚNY HLAVNÍ SÁL
STR.DVD.1.LD.03.01	DŘEVĚNÁ LAVICE	STR.DVD.2.OS.02.02	OBKLAD STĚNY HLAVNÍ SÁL
STR.DVD.1.LD.02.01	DŘEVĚNÁ LAVICE POJÍZDNÁ	STR.DVD.2.ZA.03.01	STÍNÍČÍ TECHNIKA(KRUH)_HLAVNÍ SÁL
STR.DVD.1.KU.01.01	KUCHYŇKA V RESPIRIU	STR.DVD.2.OP.01.01	OBŘADNÍ PULT_HLAVNÍ SÁL
STR.DVD.1.SP.01.01	SPOTŘEBIČE	STR.DVD.2.BA.01.01	PODSVÍCENÝ PODHLED_HLAVNÍ SÁL
STR.DVD.1.SCH.01.01	SCHODIŠTĚ	STR.DVD.2.OS.01.01	ORIENTAČNÍ SYSTÉM
STR.DVD.1.SCH.01.02	SCHODIŠTĚ		
STR.DVD.1.SCH.01.03	SCHODIŠTĚ		
STR.DVD.1.SCH.01.04	SCHODIŠTĚ		
STR.DVD.1.OS.01.01	ORIENTAČNÍ SYSTÉM		

Project name / Název stavby

**KULTURNÍ CENTRUM
STARÁ RADNICE**

Building location / Místo stavby

Nám. Republiky 24, Stará radnice
591 01 Žďár nad Sázavou

Client / Investor

Město Žďár nad Sázavou
Žižkova 227/1
591 31 Žďár nad Sázavou

Architekt / Projektant

Ing.arch. Petr Baletka
petrbaletka@seznam.cz
M: 732 937 175
IČO: 75385007

Phase / Stupeň

DOKUMENTACE PRO VÝBĚR DODAVATELE VNITŘNÍHO VYBAVENÍ
Název
TECHNICKÁ ZPRÁVA

Date / Datum

11 / 2022

Výkres číslo

STR.DVD.0.01

Měřítko

-

Formát

Obsah

- A prostorové řešení interiéru
- B materiálové a barevné řešení interiéru
- C vestavěné nábytkové vybavení
- D mobiliář
- E obecné údaje o způsobu dodávek a prací podle projektu
 - E.1. obecné požadavky na stavební práce a požadavky na kvalitu
 - E.1.1 obecné požadavky na stavební práce a činnost zhotovitele
 - E.1.2 vzorkování
 - E.1.3 obecné požadavky
 - E.1.4 odchylky

A prostorové řešení interiéru

Objekt Staré Radnice je v majetku města a slouží jako jedno z kulturních center města.

Na provozu objektu se podílí několik subjektů, které budovu využívají ke svým účelům.

V přízemí Staré radnice, napravo od vstupu z náměstí Republiky se nachází městská galerie (Galerie Stará Radnice) jejíž náplní je prezentace tvorby regionálních výtvarných umělců.

V zadní části prvního nadzemního podlaží se dále nachází turistické a informační centrum s přílehlými veřejnými toaletami.

V druhém nadzemním podlaží je situovaná obřadní síň s přílehlými prostory zasedací místnosti, předprostorem, sociálním zázemím a denní místností. Součástí tohoto provozu je také šatna umístěná v 1.NP.

Navrhovaný interiéru a jeho vybavení usiluje o maximální respekt k historické povaze budovy.

Zároveň si dává za cíl moderními a současně kultivovanými formami a materiály přispět ke zvýšení atraktivnosti budovy a jejího nadčasového vnímání.

V rámci návrhu vnitřních povrchů a mobiliářového vybavení je v maximální možné míře použito tzv.

autentických materiálů jako je beton, masivní dřevo, dýhované desky, práškově lakovaná ocel, terraco...

Vnitřní vybavení je navrženo tak, aby bylo na jedné straně reprezentativní, zároveň však funkční a trvanlivé.

Součástí návrhu interiéru je jednoduchý a přehledný informační systém v podobě piktogramů z vypáleného plechu kotveného do zdiva prostřednictvím trnů.

Součástí projektu interiéru nejsou výplně otvorů (dveře), podlahy, keramické obklady stěn v sociálních zařízeních, koncové prvky ZTI v sociálních zařízeních, vnitřní vybavení výtahu.

Tyto prvky budou součástí stavebně-architektonického řešení.

B materiálové a barevné řešení interiéru

Hlavní vnitřní prostory objektu jsou materiálově sjednoceny. Použití materiálů povrchů je minimalizováno.

Je-li v projektu použito dřevo, potom se jedná o jeden druh dřeva s povrchovou úpravou odpovídající způsobu použití.

Část vybavení bude vyrobeno z laminované dřevotřísky v šedém provedení. Jedná se zejména o kuchyňky, případně toalety a zázemí budovy.

Reprezentativní část vybavení je vyrobena buď z dýhované dřevotřískové desky, případně z dřevěného masivu v obdobném dekoru a povrchové úpravě. Dále je použit hliníkový a ocelový plech, opatřený práškovou barvou v jednotném odstínu.

C vestavěné nábytkové vybavení

V rámci projektu interiéru jsou navrženy atypické prvky mobiliáře. Jedná se zejména o truhlářské výrobky se specifickými nároky na estetické kvality a na kvalitu zpracování.

Obecné požadavky na zpracování atypických výrobků:

- Vybrané atypické truhlářské výrobky obsahují profilované detaily a akcentované prvky na hranách a spojích dílčích částí. Jejich rozměry a tvarové řešení bude předmětem vzorování a bude předloženo AD k odsouhlasení.

- Veškeré prvky, které se skládají z více částí budou mít skryté funkční spoje. Jejich konstrukční funkce a detail bude vzorkován a testován v rámci kompletního výrobku a odsouhlasen AD – viz obecné požadavky na dodavatele.

- Podnože všech mobilních prvků bez koleček jsou ze spodní strany opatřeny filcem proti poškrábání podlahy.

Pro maximální využití prostor na ukládání a skladování jsou navrženy ocelové policové systémy používající bezšroubové spoje pro snadnější manipulaci.

- Rastr kladení obkladu (spárořez) bude součástí stavební části.

Kuchyňky budou umístěny v souladu s projektem interiéru a budou funkčně připojeny k instalacím

technických zařízení. Veškeré prvky instalací budou skryté za zadní stěnou kuchyněk. Další konkrétní specifikace požadavků na rozměry, materiály, povrchové úpravy, čalounění, atd. jsou pro každý prvek atypických výrobků podrobněji popsány v příslušném výkresu samostatné výkresové dokumentace. Součástí výkresové části jsou i specifikace případných vestavných elektrospotřebičů.

D mobiliář

Vybavení volným mobiliářem je řešeno buď nákupem typových kusů podle využití a potřeb uživatele nebo výrobou atypických prvků – pult TIC, dřevěné lavice, obřadní pultík....

Podrobná specifikace těchto prvků je uvedena v části **STR.DVD.1** a **STR.DVD.2**.

E obecné údaje o způsobu dodávek a prací podle projektu

Dokumentace pro výběr dodavatele interiéru projektu Stará Radnice je zhotovena v návaznosti na architektonickou studii vnitřních úprav, odsouhlasenou investorem.

Dokumentace je zpracována dle profesního předpisu na úrovni dokumentace pro výběr zhotovitele interiéru, nikoliv na úrovni dodavatelské – realizační výrobní dokumentace a tomu odpovídajících dílenských specifikací detailů a z toho vycházejících nabídkových rozpočtů, které přísluší jinému zhotoviteli, tj. zhotoviteli realizace a dodávky interiéru. Základním účelem dokumentace je její využití jako podkladu pro výběr dodavatele a následně pro kontrolu dodávek AD.

Dokumentace je jedním kompletním dílem, jež obsahuje výkresové a textové části.

Rozhodující je v tomto pořadí smlouva o dílo (dále též SoD), průvodní souhrnná technická zpráva, výkresová část, výkaz výměr.

Dodavatel bude zajišťovat takový systém kontroly kvality, který bude akceptovaný AD a investorem – Objednatelem, a který umožní, aby předávané práce a díla byla v souladu se smlouvou.

Autorský dozor (dále též AD) bude posuzovat vhodnost systému kontroly jakosti Zhotovitele a doporučovat Objednateli případná opatření. Z titulu kontroly celého díla jako výsledku autorské činnosti bude přenášet objednatel technicky estetické pravomoci na AD. Jde zejména o to, aby výsledné výrobky, povrchové úpravy a podobně odpovídaly odsouhlaseným vzorkům (např. aby vzorek neprováděl někdo jiný, než pak výrobek či povrch).

Zastřešujícím zástupcem kontroly přímé technologické kvality je technický dozor stavebníka (investora, dále jen TDI), AD je zástupcem ve věci odborných činností dle dokumentace, zejména povrchy interiéru, ale také složení a charaktery materiálů majících vliv na celkovou nejen estetickou kvalitu, ale i s tím spojený technický charakter a kvalitu.

Součástí předmětu plnění Dodavatele je výrobní (dílenská) jakožto dodavatelské dokumentace v rozsahu potřebném pro kvalitní provedení díla a pro odsouhlasení AD před započítím výroby.

Jedná se zejména o výkresy zhotovovaných interiérových prvků.

Ocenění se předpokládá součástí jednotlivých položek. V rozpočtu nebude na tuto dílenskou dokumentaci samostatná položka. Má se za to, že jakýmkoli neplatným požadavkem a/nebo rozparem uvedeným v příloze smlouvy s Dodavatelem či jeho subdodavatelem není dotčena platnost jakékoli přílohy a/nebo požadavku jako celku, a dílo bude provedeno v realizaci Dodavatelem tak, jako by tyto neplatné požadavky nebo rozpory nikdy neobsahovalo. Na místo neplatného požadavku a/nebo rozporu bude dílo provedeno dle nejpřísnějšího uvedeného požadavku. Pokud se ve smlouvě či jejích přílohách (zejména dokumentaci) vyskytne chyba, pak chyba nepopírá platnost dokumentu, a není důvodem pro neplnění či zvýšení ceny.

Součástí dokumentace pro výběr zhotovitele není dokumentace pro pomocné práce, výrobně technická dokumentace a dokumentace výrobků dodaných na stavbu. Pro jednotlivé výrobky vybavení interiéru je kromě toho, že je nutné zpracovat výrobní či dílenskou dokumentaci a nechat ji odsouhlasit autorským dozorem (AD) před započítím výroby znamená, že dodavatel jako součást svého plnění má zpracovat výrobní POV a postupy navazující na dílenskou dokumentaci a nechat ji odsouhlasit autorským dozorem před započítím výroby. Odsouhlasení bude probíhat na kontrolních dnech (dále též KD) stavby dle dohody a harmonogramu stavby a kdykoli v pracovních postupech rozpracovanosti, ať je výrobek ve stádiu přípravy či výroby. Hlavním předmětem AD je ovšem účast na pravidelných KD.

V rámci AD na KD se má za to, že Dodavatel je povinen AD a Objednatele vždy písemně upozornit na jakýkoli neplatný požadavek a/nebo rozpor, kde jednoznačně specifikuje důvod neplatnosti a/nebo rozporu. Dále

uvede návrh, jakým způsobem v souladu s uzavřenou smlouvou bude dílo realizováno. Takový návrh podléhá písemnému odsouhlasení Objednatele. Veškerá zařízení uvedená v dokumentaci určují minimální technický standard. Volba konkrétních zařízení při realizaci, včetně odpovědnosti za jejich shodu s českými normami a jinými zákonnými ustanoveními je na dodavateli a podléhá schválení Objednatele. Obsahem dodávky realizace díla stavebními a dalšími dodavateli a subdodavateli jsou i veškeré protokoly, atesty a měření prokazující splnění veškerých příslušných požadavků. Tyto dokumenty budou předány jak v tištěné tak v digitální podobě v AD odsouhlaseném formátu – předpokládá se PDF, DWG, DOC, XLS.

E.1. obecné požadavky na stavební práce a požadavky na kvalitu

E.1.1 obecné požadavky na stavební práce a činnost zhotovitele

Veškeré práce musí být prováděny autorizovanou firmou dle technologických předpisů výrobců jednotlivých systémů a platných ČSN. Základním závazným podkladem pro zhotovitele stavebních konstrukcí je dokumentace pro provedení stavby v plném rozsahu, tj. nikoliv pouze stavební část PD objektu, ale i všechny další dokumenty prováděcí dokumentace.

Pro všechny části projektu i pro nabízená konstrukční, materiálová a typová řešení platí, že musí být průběžně konzultována se zástupci DOSS, především pak památkové péče, a také s AD.

V projektové dokumentaci uvedené údaje a popis charakterizují základní parametry prvků a konstrukcí.

Do díla budou zahrnuty veškeré výkony nezbytné pro úplné a bezvadné provedení projektovaných stavebních prací při splnění uvedeného referenčního standardu a parametrů. Dodavatel zohlední nabízené konkrétní technické řešení a provede související vlastní stanovení projektu organizace výstavby (POV) a to v návaznosti na stavební práce a systémy technologických postupů a to za případného dopracování vlastní dodavatelské dokumentace jednotlivých konstrukcí v podrobnosti výrobní dílenské dokumentace.

Dodavatelé jednotlivých dílčích částí definují v rámci své dodávky návaznost svých konstrukcí na veškeré konstrukce ostatní a v rámci své výrobní dílenské dokumentace tyto návaznosti upřesní v technologickém postupu.

Dále Dodavatel jednotlivých dílčích částí definuje návaznost na sousední konstrukce ve smyslu všech doplňkových konstrukcí a materiálů a upřesní si s AD doplňkové konstrukce, u nichž by mohlo být nejednoznačné, kdo je dodává.

Dílenská výrobní dokumentace musí respektovat zaměření skutečného stavu. Před výrobou jednotlivých prvků je nutno veškeré rozměry souvisejících stavebních prvků vždy předem ověřit dle skutečného provedení stavby jako podkladu pro provedení Dodavatele na stavbě.

Projektová dokumentace v tomto stupni a rozlišení nemá vyčerpávající charakter a Dodavatel je povinen provést všechny práce nutné k úplnému dokončení svého díla a k jeho řádnému fungování právě v jím zkoordinované návaznosti na stávající stav a/nebo na provedené stavební a technologické práce i jiným zhotovitelem a bude před zabudováním každé části provádět vzorkování.

E.1.2 vzorkování

Všechny viditelné konstrukce, materiály a výrobky včetně finální povrchové úpravy a barevného řešení a vybrané ostatní výrobky a materiály musí být protokolárně vzorkovány a odsouhlaseny zástupcem GP a investora.

U atypických konstrukcí jednorázově použitých lze jako vzorek uzнат podrobnou dílenskou dokumentaci a fyzický vzorek povrchové úpravy. U vícenásobně a opakovaně použitých atypických konstrukcí bude přednostně požadováno fyzické provedení skutečné konstrukce včetně finální povrchové úpravy a barevného řešení.

Drobné typové (mobiliářové) výrobky a materiály budou vzorkovány fyzicky vzorkem dodaným na stavbu.

Rozměrné výrobky nebo obecně známé výrobky a materiály, kde je předem zřejmý vzhled a povrchová úprava včetně barevného řešení, lze vzorkovat pouze odsouhlasením technického nebo katalogového listu výrobce.

Vlastní postup při vzorkování bude upraven v obchodním vztahu mezi investorem a zhotovitelem.

Splnění kvalitativních požadavků je podmínkou pro předání konstrukce. Podmínkou je rovněž dosažení stupně jakosti požadované projektem nebo příslušnými normovými požadavky, nebo stanovenou referenčními vzorky a systémy stanovenými projektové dokumentací.

E.1.3 obecné požadavky

- Součástí díla je řádně Dodavatelem a TDI vedený stavební deník.
- Stavba bude prováděna podle prováděcí dokumentace, následně také na základě realizační dokumentace zhotovitele stavebních prací.
- Veškerá prováděcí dokumentace i realizační dokumentace zhotovitele stavebních prací bude předložena k odsouhlasení AD.
- Veškeré odchylky od prováděcí dokumentace budou řešeny ve spolupráci s AD a zástupcem investora. Záznam bude proveden TDI po dohodě s AD do stavebního deníku. Dosažení stupně jakosti požadované projektem je podmínkou pro doložení potřebné spolehlivosti stavby.
- Stavba bude prováděna tak, aby nedocházelo k úrazům. Při provádění stavby nesmí být ohrožena bezpečnost provozu na pozemních komunikacích. Bude respektována Vyhláška Českého úřadu bezpečnosti práce o bezpečnosti práce a tech. zařízení při stavebních pracích.
- Stavbu budou provádět osoby s příslušnou odborností.
- Stavební materiály se budou používat podle ustanovení příslušných předpisů pro materiály, bude respektován §47 zák. 50/1976 a jeho následné novely.
- Vlastnosti použitého materiálu budou prokázány osvědčením o jakosti od výrobce ve smyslu zákona 22/1997 /71/2000 Sb., případně dokladem o provedených zkouškách a výsledky zkoušek použitých materiálů.
- Budou respektovány závazné i nezávazné platné ČSN a EN a související právní předpisy, stavební zákon 183/2006 ve znění pozdějších předpisů a prováděcí předpisy.
- Všechny dodávky a montáže uvedené v této části musí být v souladu s ČSN, ČSN EN, zákony, nařízeními, prováděcí projektovou dokumentací, tech. listy a předpisy výrobců a to jako plně funkční celky včetně všech doplňkových konstrukcí a prací. Pro vyjasnění pochybností se má za to, že dílo bude provedeno dle nejprísnějšího požadavku z výše uvedených norem, zákonů, vyhlášek a předpisů. V průběhu stavby budou prováděny řádné kontroly zakrývaných částí, záznam bude proveden do stavebního deníku. Má se za to, že zhotovitel před zahájením prací objedná výrobky a podobně ověří soulad se všemi požadavky na ně kladenými.
- Dodavatel stavebních prací bude zajišťovat takový systém kontroly kvality, který bude akceptovaný objednatelem, technickým dozorem objednatele a AD.
- U veškerých prvků, které nejsou typovými výrobky, bude před zahájením prací na takových výrobcích provedeno detailní zaměření a bude vypracována příslušná realizační či dílenská dokumentace, která bude k odsouhlasení předložena objednateli a AD.
- Dodavatel včas a dostatečným a průkazným způsobem ověří veškeré technické a technolog. postupy, předpisy, rozměry a výměry a ostatní parametry související s jeho dodávkou.
- V dostatečném předstihu před zahájením výroby je dodavatel povinen předložit AD a Objednateli k odsouhlasení výrobní dokumentaci atypických prvků a vzorky materiálů povrchových úprav konstrukcí.
- Má se za to, že veškeré uváděné předpisy, normy, zákony a vyhlášky budou respektovány v platném znění tedy tzv. ve znění pozdějších předpisů.
- Obsahem dodávky jsou i veškeré protokoly, atesty a měření prokazující splnění veškerých příslušných požadavků. Tyto dokumenty budou předány jak v tištěné, tak v digitální podobě v Objednatelem odsouhlaseném formátu – předpokládá se PDF, DWG, DOC, XLS.
- Dodavatel bude provádět veškeré práce dle všech podkladů, zejména projektů a průzkumů. Ostatní případně prováděné průzkumy a ostatní projektové práce jsou součástí dodávky a dodavatel je provede bez dopadu do ceny a termínu realizace.
- Veškeré údaje uvedené v dokumentaci (technické parametry zařízení, dimenze a velikosti prvků...) odpovídají stupni DPS dodavatel všechny údaje musí ověřit a přesně určit v realizační dokumentaci. Veškerá zařízení uvedená v dokumentaci určují minimální technický standard. Volba konkrétních zařízení při realizaci včetně odpovědnosti za jejich shodu s českými normami a jinými zákonnými ustanoveními je na Dodavateli a podléhá schválení Objednatele.
- Při zpracování nabídky je nutné vycházet ze všech částí. Pouhým oceněním specifikovaného materiálu není možné vypracovat kvalitní nabídku.
- Povinností Dodavatele je překontrolovat specifikaci materiálu, a případný chybějící materiál nebo výkony doplnit a ocenit.

- Dodavatelem musí být odborná firma, která má s podobnými pracemi zkušenosti a sama se obeznámila se všemi okolnostmi zakázky a zahrnula je do nabízené ceny. Součástí ceny musí být veškeré náklady včetně přípomocí, aby cena byla konečná a zahrnovala celou dodávku akce. Dodavatel ručí za to, že v nabízené ceně jsou navrženy veškeré potřebné konstrukce, prvky, zařízení a výkony a že všechny početní úkony jsou provedeny správně. V případě chybných výpočtů platí cena, která je výhodnější pro Objednatele. Dodávka se předpokládá včetně kompletní montáže, veškerého souvisejícího doplňkového, podružného a montážního materiálu tak, aby celé zařízení bylo funkční a splňovalo všechny na ně se vztahující předpisy.
- Dodavatel i jako generální Zhotovitel je povinen dodržovat veškeré příslušné vyhlášky a nařízení, mimo jiné vyhlášky týkající se BOZP, požární ochranu dle zákona 133/2985 Sb. ve znění pozdějších předpisů.
- Dodavatel před zahájením prací v dostatečném předstihu předloží k odsouhlasení Objednateli a AD technologické postupy, podle kterých bude v případě jejich odsouhlasení práce provádět. Práce je nutno provádět v souladu s konstrukční částí dokumentace, případné nejasnosti musí prováděcí organizace konzultovat se statikem.

E.1.4 odchylky

Celé dílo může obsahovat následující, vzájemně se nescítající odchylky tak, aby došlo k vytvoření povrchu bez rýh, stupňů, náhlých nerovností a jiných defektů.

1. Odchylka od rozměrů ukázaných v plánech +/- 1mm
2. Plochost od exponovaných částí . 1 v 1000
3. Odchylka od hladiny +/- 1,5mm ve 3 m a zároveň +/- 1mm v metru

Případné odchylky a jejich odůvodnění je nutné před započítáním výroby konzultovat a nechat schválit technickým dozorem objednatele a AD.

Vysvětlení pojmů:

Dřevotříska (DTD) je materiál používaný pro výplně dveří sestávající z lisovaných dřevěných odštěpků. Dřevotřísková deska (zkráceně DTD) může být děrovaná (dutinková – označení RST, RS) nebo pevná (VS) – na tom pak závisí hmotnost a protihluková odolnost. Pevnější alternativou dřevotřísky je pak MDF deska (dřevovláknitá deska).

Dýhovaná dřevotřísková deska (DTDD) Dýha je slabá vrstva masivního dřeva, nejčastěji o tloušťce 0,3 – 5 mm, která se používá k výrobě dýhovaných desek. Dýhované desky se vyrábí tak, že se na nosné dřevotřískové desky (DTD) nebo MDF desky nalepí tenká vrstva masivního dřeva. Hrany dýhovaných desek se opatří tenkou „páskou“, stejně jako tomu bývá u desek z lamina neboli LTD. V případě dýhovaných desek se však nejedná o umělý materiál, jako jsou ABS hrany u lamina, ale opět o tenký proužek masivního dřeva.

LTD (DTDL) laminovaná dřevotřísková deska je vyráběna z dřevotřískových desek, na které je nalisován naimpregnovaný dekorativní papír. Je vhodná při konstrukci nábytku, do interiérů, výrobu kontejnerů aj.

Project name / Název stavby

**KULTURNÍ CENTRUM
STARÁ RADNICE**

Building location / Místo stavby

Nám. Republiky 24, Stará radnice
591 01 Žďár nad Sázavou

Client / Investor

Město Žďár nad Sázavou
Žižkova 227/1
591 31 Žďár nad Sázavou

Architekt / Projektant

Ing.arch. Petr Baletka
petrbaletka@seznam.cz
M: 732 937 175
IČO: 75385007

Phase / Stupeň

DOKUMENTACE PRO VÝBĚR DODAVATELE VNITŘNÍHO VYBAVENÍ
Název
SLEPÝ VÝKAZ VÝMĚR

Date / Datum

11 / 2022

Výkres číslo

STR.DVD.0.02

Měřítko

-

Formát

Pozn.: Podrobný popis jednotlivých prvků vnitřního vybavení je součástí výkresové části dokumentace

kód prvku	specifikace položky/materiálu	jednotky	Počet ks, bm, m2	cena/ks bez DPH	cena/ks s DPH 21%	cena celkem bez DPH	cena celkem s DPH
1NP TIC + MÁZHAUS							
1.PR.01	Pult	kpl	1		0	0	0
1.SK.01	Nástěnné skříňe	kpl	1		0	0	0
1.TD.01	Taburet dřevěný, červený lak	ks	5		0	0	0
1.RG.01	Zázemí TIC - regál kovový	ks	1		0	0	0
1NP GALERIE STARÁ RADNICE							
1.OG.01	Nástěnný obklad + výstavníkový systém	kpl	1		0	0	0
1.OG.02	Nástěnný obklad + výstavníkový systém včetně posuvných dveří	kpl	1		0	0	0
1.ZL.01	Židle lounge	ks	1		0	0	0
1NP ŠATNA							
1.SS.01	Šatní skříňe	kpl	1		0	0	0
1.LD.01	Lavice dřevěná, přírodní olej bezbarvý	kpl	1		0	0	0
1.TD.02	Taburet dřevěný, přírodní olej bezbarvý	ks	3		0	0	0
1NP SKLAD							
1.RG.02	Regál ocelový	ks	26		0	0	0
1NP EXPOZICE KOSINKOVA SBÍRKA							
1.GS.01	Systém nástěnný pro výtvarné prvky	kpl	1		0	0	0
1.LD.03	Lavice dřevěná, červený lak	ks	1		0	0	0
1NP RESPIRIUM							
1.LD.02	Lavice dřevěná na kolečkách, červený lak	ks	3		0	0	0
1.KU.01	Kuchyňka(včetně dřezu a baterie)	ks	1		0	0	0
1.SP.01	Spotřebiče(mikrovlnná trouba, myčka, kombinovaná lednice)	kpl	1		0	0	0
1NP SCHODIŠTĚ							
1.SCH.01	Schodiště ocelové	ks	1		0	0	0
1NP ORIENTAČNÍ SYSTÉM							
1.OS.01	Orientační systém	kpl	1		0	0	0
2NP ZASEDACÍ MÍSTNOST							
2.JS.01	Jednací stůl	ks	1		0	0	0
2.ZK.01	Židle konferenční	ks	10		0	0	0
2.ZO.01	Akustický obklad stěn	ks	1		0	0	0
2.KO.01	Komoda zavěšená	ks	1		0	0	0
2.ZA.01	Stínící technika - závěsy, lišty, apod.	bm	12		0	0	0
2.SV.01	Skříňe vestavné	kpl	1		0	0	0
2NP DENNÍ MÍSTNOST							
2.KU.01	Kuchyň(včetně dřezu a baterie)	ks	1		0	0	0
2.SP.01	Spotřebiče(mikrovlnná trouba, myčka, kombinovaná lednice)	kpl	1		0	0	0
2NP PŘEDSÁLÍ							
2.LC.01	Lavice, umělý kámen bílý	ks	1		0	0	0
2.OS.01	Obklad stěny	kpl	1		0	0	0
2NP HLAVNÍ SÁL							
2.ZD.01	Židle - masivní dřevo	ks	72		0	0	0
2.ZA.02	Stínící technika - závěsy, lišty, apod.	bm	34		0	0	0
2.OS.02	Obklad stěny - výtvarný prvek	m2	35		0	0	0
2.ZA.03	Stínící technika - závěsy, lišty, apod.	bm	25		0	0	0
2.OP.01	Obřadní pultík	ks	1		0	0	0
2.BA.01	Světelný kruh v SDK podhledu, napínaná fólie +LED	m2	50		0	0	0
2NP ORIENTAČNÍ SYSTÉM							
2.OS.01	Orientační systém	kpl	1		0	0	0
DOPRAVA			1		0	0	0
MONTÁŽ			1		0	0	0
CELKEM bez DPH						0	
DPH 21%						0	
CELKEM s DPH							0

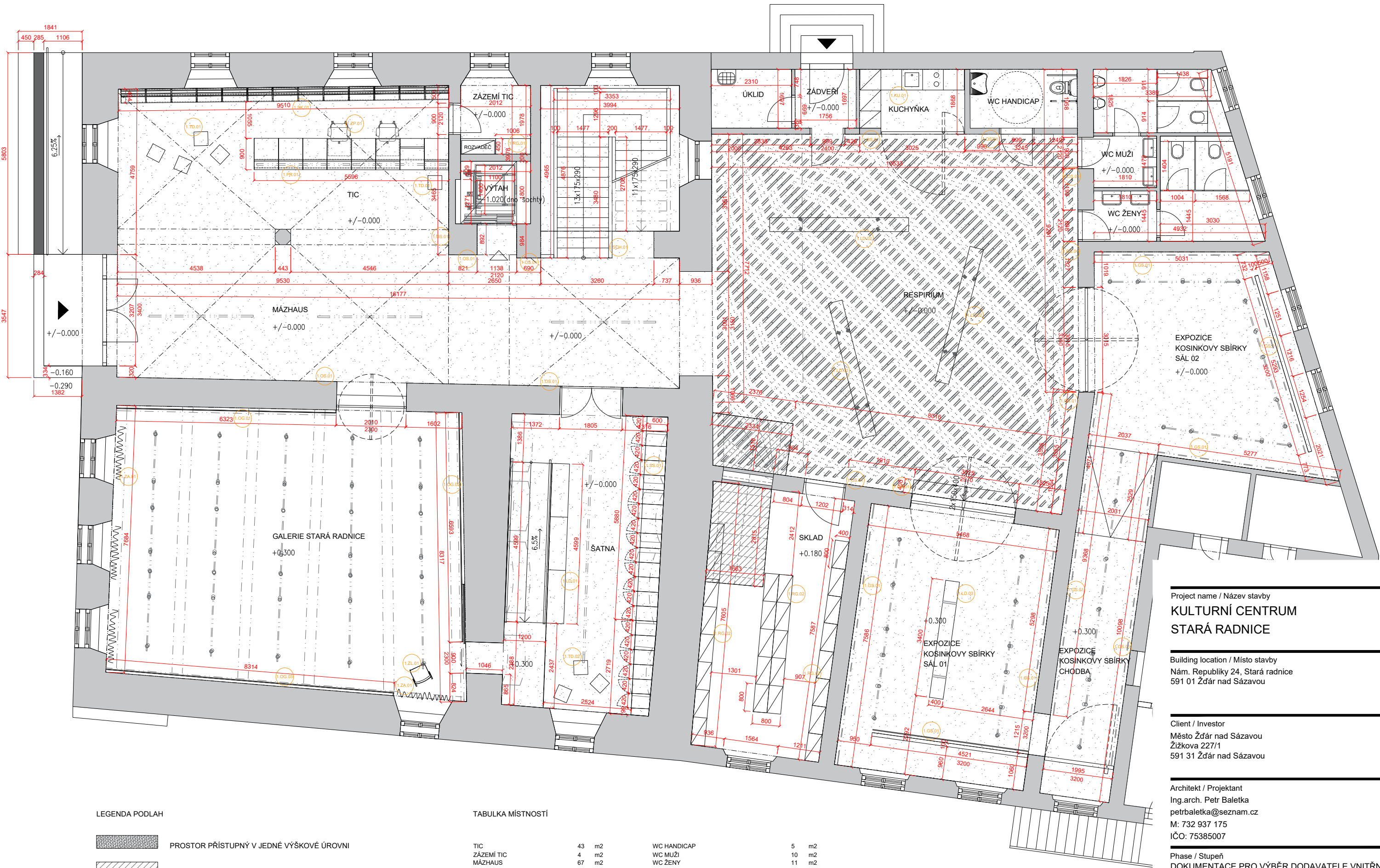

LEGENDA PODLAH

- PROSTOR PŘÍSTUPNÝ V JEDNÉ VÝŠKOVÉ ÚROVNI
- PODLAHOVÁ VÝPLŇ SCHODIŠTĚ DO 1.PP
- NÁSLAPNÁ VRSTVA LAKOVANÁ DUBOVÁ SPÁROVKA
- STÁVAJÍCÍ PODLAHA

TABULKA MÍSTNOSTÍ

TIC	43	m2	WC HANDICAP	5	m2
ZÁZEMÍ TIC	4	m2	WC MUŽI	10	m2
MÁZHAUS	67	m2	WC ŽENY	11	m2
VÝTAH	4	m2	EXPOZICE KOSINKOVY SBÍRKY SÁL 02	36	m2
GALERIE STARÁ RADNICE	82	m2	EXPOZICE KOSINKOVY SBÍRKY CHODBA	21	m2
ŠATNA	40	m2	EXPOZICE KOSINKOVY SBÍRKY SÁL 01	44	m2
RESPIRIUM	107	m2	SKLAD	30	m2
ÚKLIDOVÁ MÍSTNOST	4	m2			
ZÁDVEŘÍ	3	m2			
KUCHYŇKA	5	m2			

Project name / Název stavby
**KULTURNÍ CENTRUM
STARÁ RADNICE**

Building location / Místo stavby
Nám. Republiky 24, Stará radnice
591 01 Žďár nad Sázavou

Client / Investor
Město Žďár nad Sázavou
Žižkova 227/1
591 31 Žďár nad Sázavou

Architekt / Projektant
Ing.arch. Petr Baletka
petrbaletka@seznam.cz
M: 732 937 175
IČO: 75385007

Phase / Stupeň
DOKUMENTACE PRO VÝBĚR DODAVATELE VNITŘNÍHO VYBAVENÍ
Název výkresu
PŮDORYS 1.NP

Date / Datum

11 / 2022

Výkres číslo

STR.DVD.1.01

Měřítko
1:100

Formát
A3

PŮDORYS

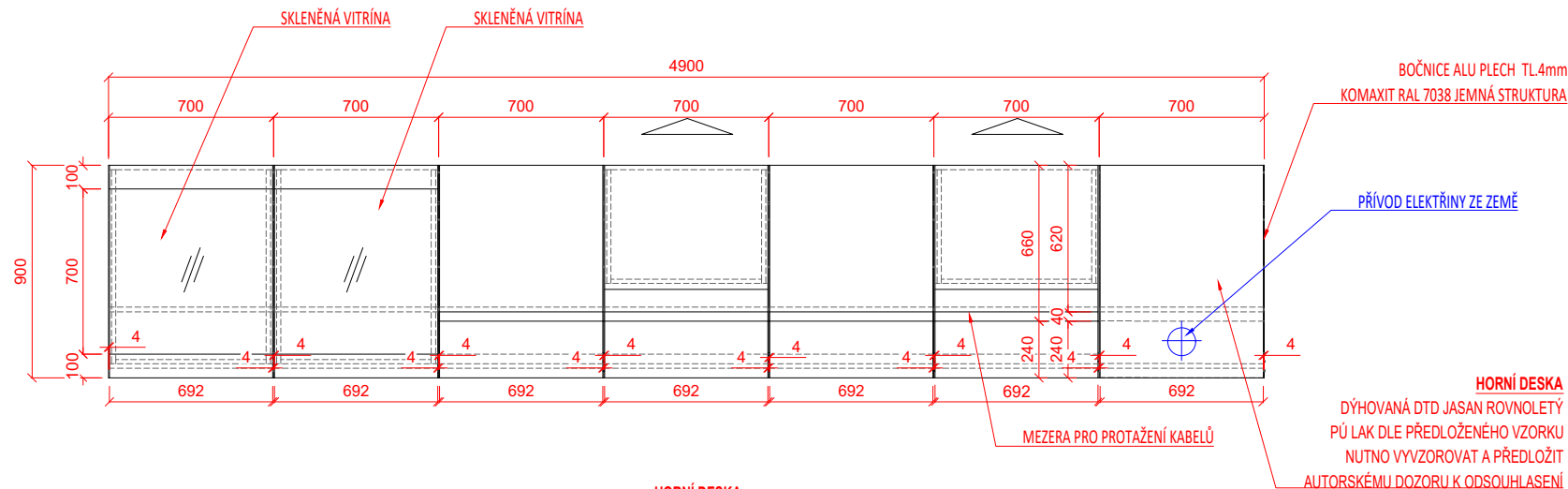

POHLED PŘEDNÍ

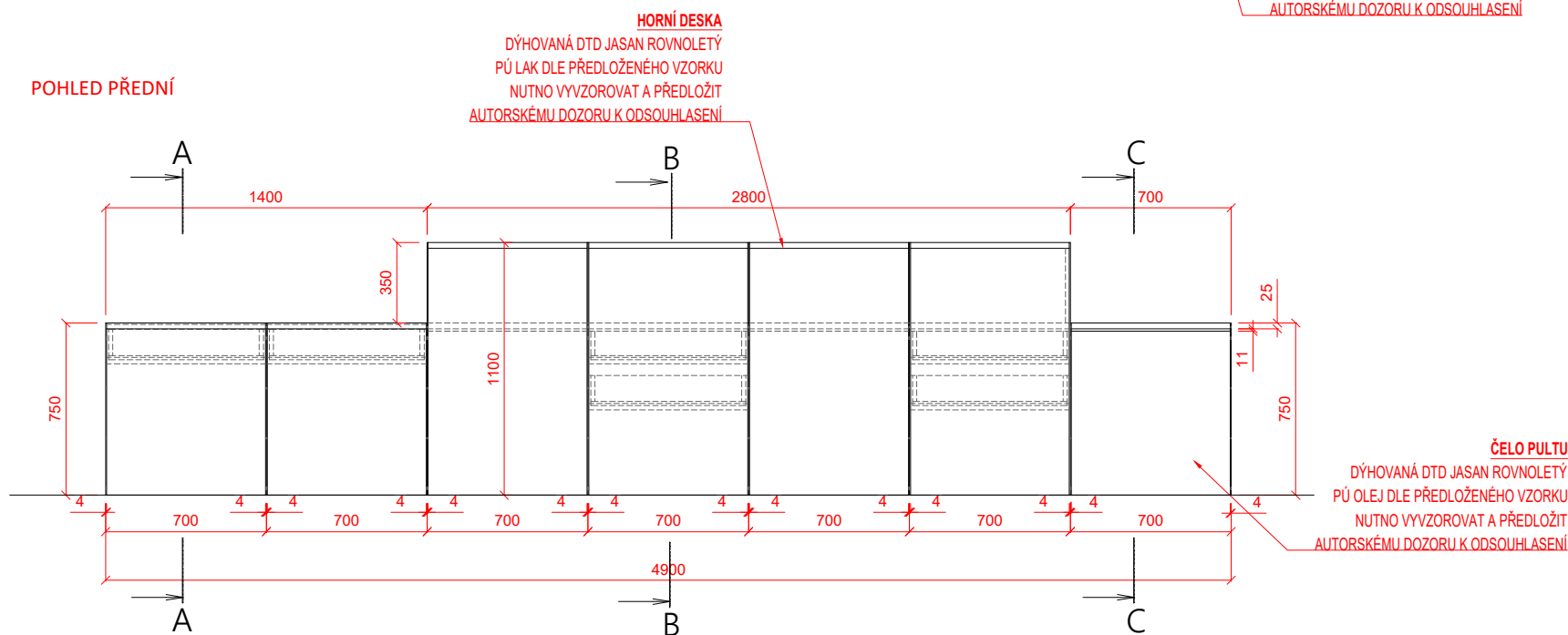

POHLED ZADNÍ

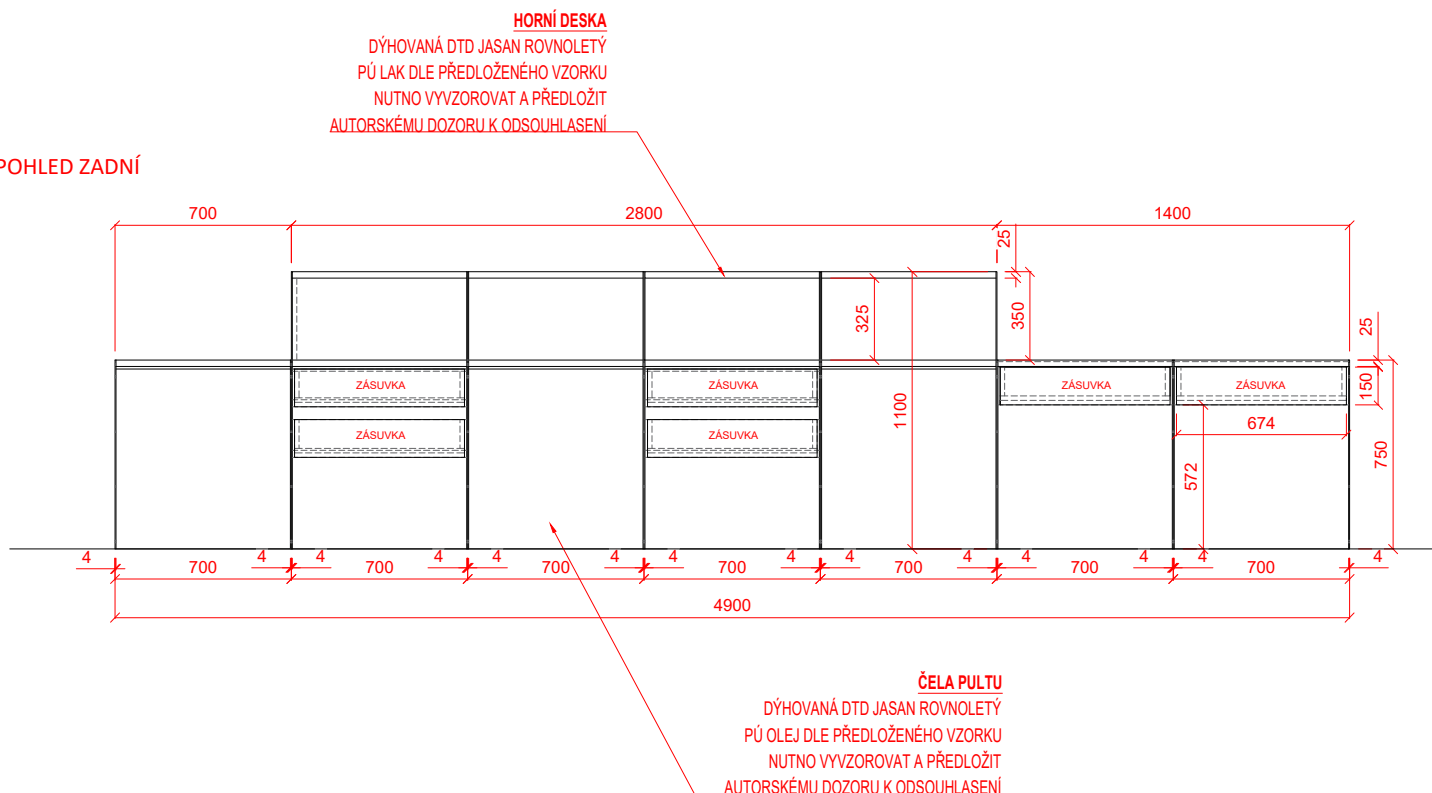

PERSPEKTIVNÍ POHLED

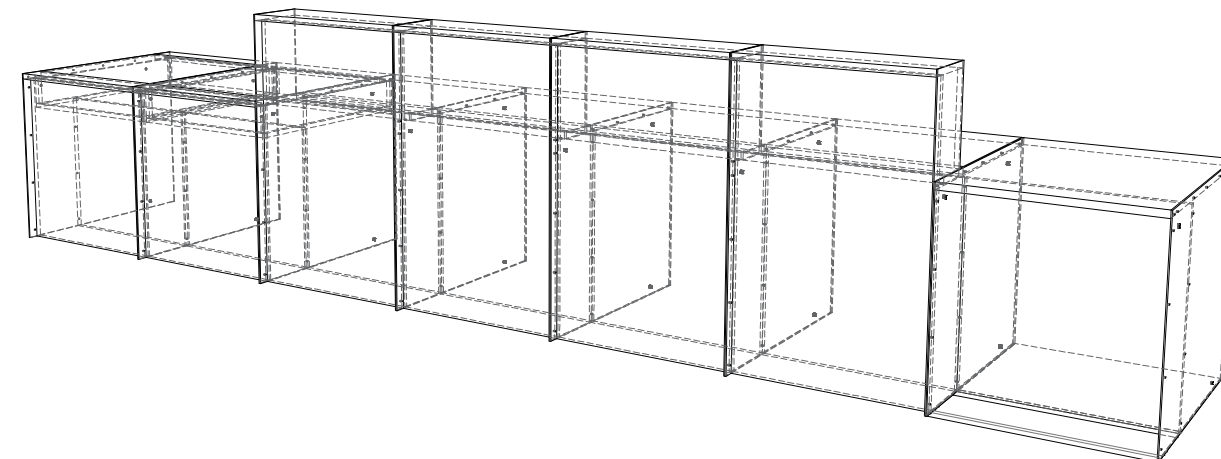

POZN.:

Všechny části prvku mobiliáře budou vyvzorovány a předloženy investorovi a autorskému doзору k vyvzorování
Rozměry prvku je nutno ověřit na stavbě

Project name / Název stavby

KULTURNÍ CENTRUM
STARÁ RADNICE

Building location / Místo stavby

Nám. Republiky 24, Stará radnice
591 01 Žďár nad Sázavou

Client / Investor

Město Žďár nad Sázavou
Žižkova 227/1
591 31 Žďár nad Sázavou

Architekt / Projektant

Ing.arch. Petr Baletka
petrbaletka@seznam.cz
M: 732 937 175
IČO: 75385007

Phase / Stupeň

DOKUMENTACE PRO VÝBĚR DODAVATELE VNITŘNÍHO VYBAVENÍ

Název výkresu

PULT TIC

Date / Datum

11 / 2022

Výkres číslo
STR.DVD.1.PR.01.01

Měřit
1:30

Formát
A3

POHLED BOČNÍ

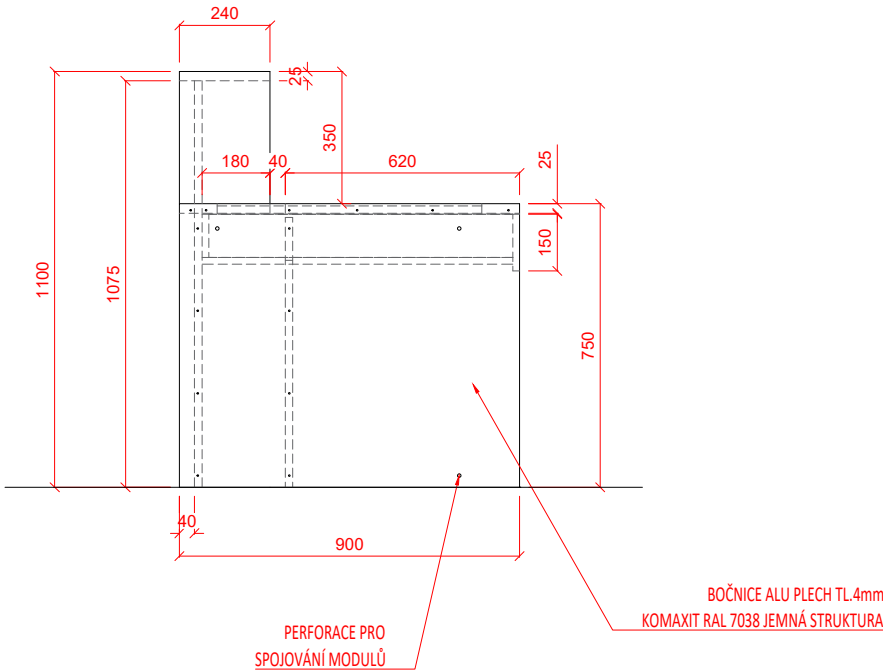

ŘEZ A-A

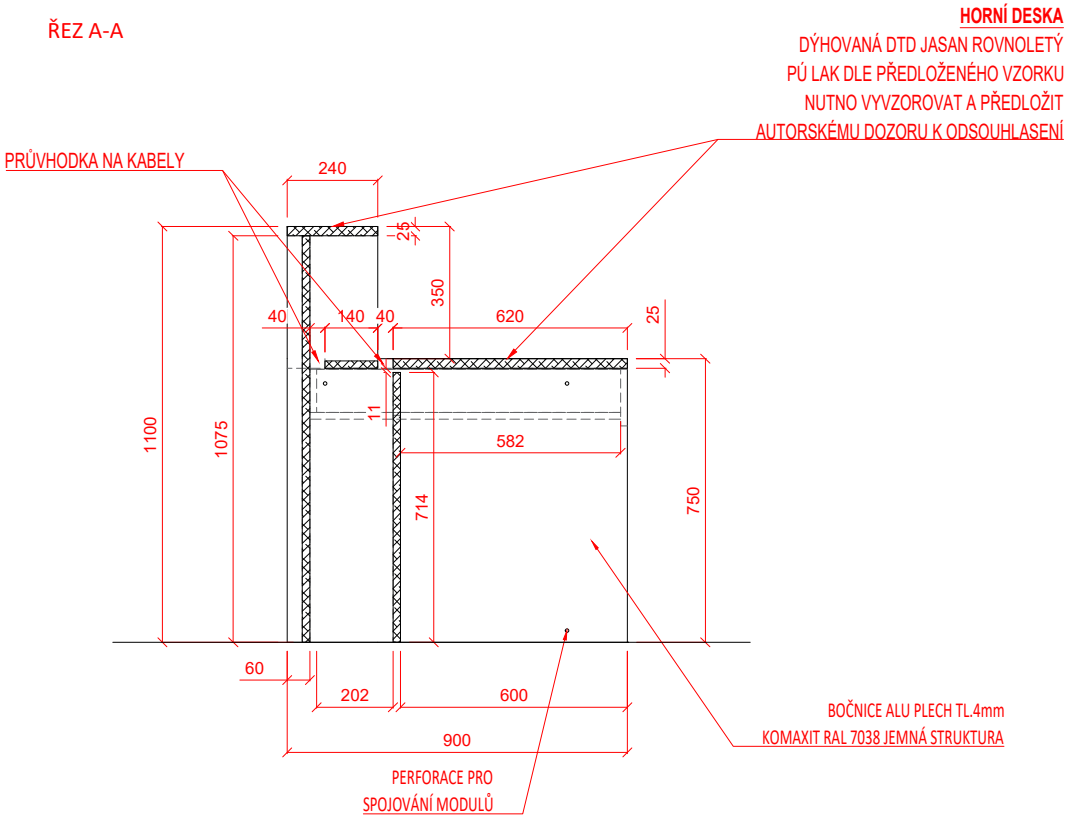

DETAIL 01

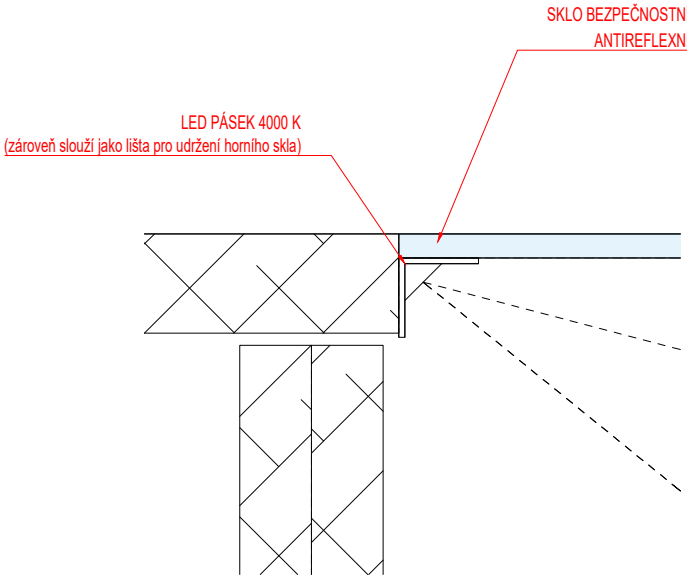

ŘEZ B-B

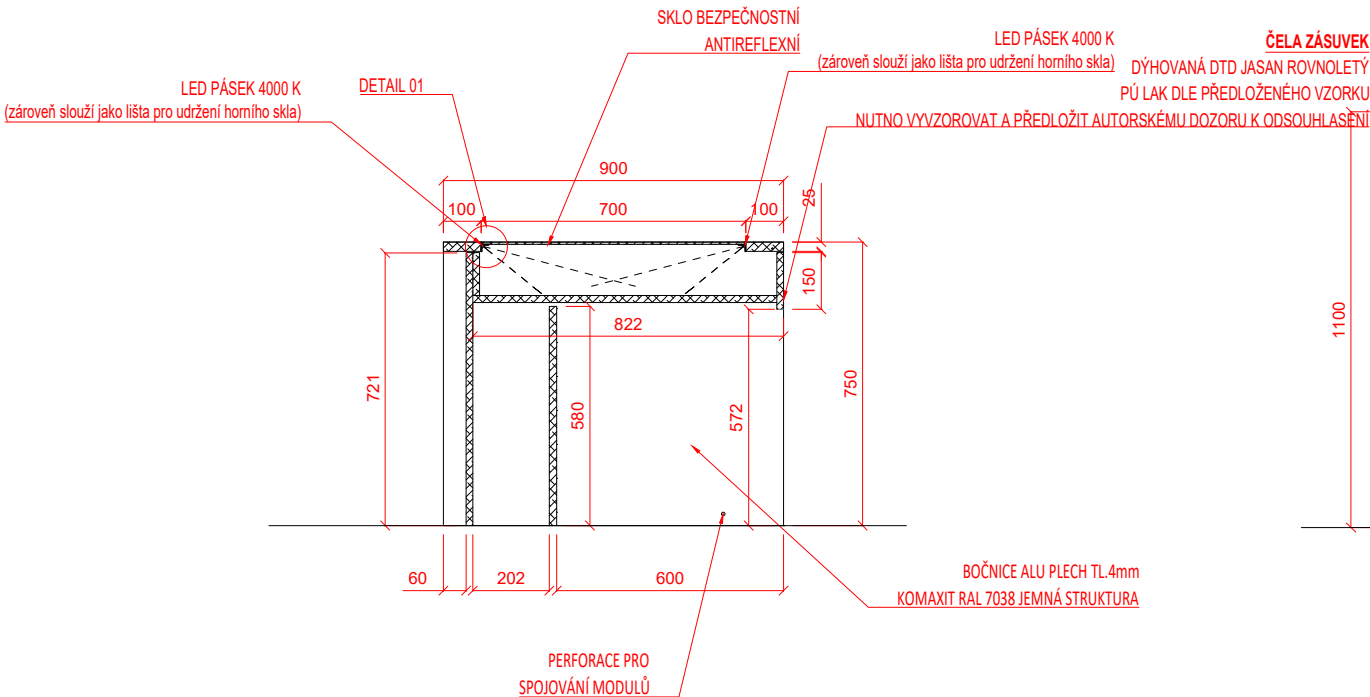

ŘEZ C-C

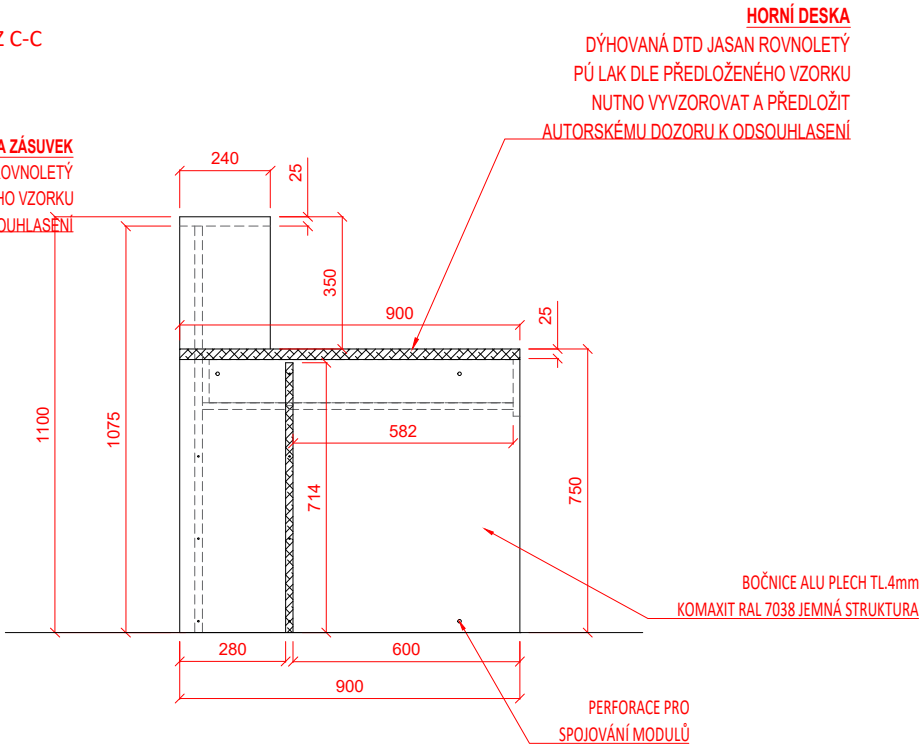

POZN.:

Všechny části prvku mobiliáře budou vyvzorovány a předloženy investorovi a autorskému dozoru k vyvzorování
Rozměry prvku je nutno ověřit na stavbě

Project name / Název stavby

KULTURNÍ CENTRUM
STARÁ RADNICE

Building location / Místo stavby

Nám. Republiky 24, Stará radnice
591 01 Žďár nad Sázavou

Client / Investor

Město Žďár nad Sázavou
Žižkova 227/1
591 31 Žďár nad Sázavou

Architekt / Projektant

Ing.arch. Petr Baletka
petrbaletka@seznam.cz
M: 732 937 175
IČO: 75385007

Phase / Stupeň

DOKUMENTACE PRO VÝBĚR DODAVATELE VNITŘNÍHO VYBAVENÍ
Název výkresu
PULT TIC

Date / Datum

11 / 2022

Výkres číslo

STR.DVD.1.PR.01.02

Měřítko
1:20

Formát
A3

VIZUALIZACE



Project name / Název stavby

KULTURNÍ CENTRUM
STARÁ RADNICE

Building location / Místo stavby

Nám. Republiky 24, Stará radnice
591 01 Žďár nad Sázavou

Client / Investor

Město Žďár nad Sázavou
Žižkova 227/1
591 31 Žďár nad Sázavou

Architekt / Projektant

Ing.arch. Petr Baletka
petrbaletka@seznam.cz
M: 732 937 175
IČO: 75385007

Phase / Stupeň

DOKUMENTACE PRO VÝBĚR DODAVATELE VNITŘNÍHO VYBAVENÍ
Název výkresu
PULT TIC

Date / Datum

11 / 2022

Výkres číslo

STR.DVD.1.PR.01.03

Měřítko
1:20

Formát
A3



Project name / Název stavby
**KULTURNÍ CENTRUM
STARÁ RADNICE**

Building location / Místo stavby
Nám. Republiky 24, Stará radnice
591 01 Žďár nad Sázavou

Client / Investor
Město Žďár nad Sázavou
Žižkova 227/1
591 31 Žďár nad Sázavou

Architekt / Projektant
Ing.arch. Petr Baletka
petrbaletka@seznam.cz
M: 732 937 175
IČO: 75385007

Phase / Stupeň
DOKUMENTACE PRO VÝBĚR DODAVATELE VNITŘNÍHO VYBAVENÍ
Název výkresu
PULT TIC

Date / Datum
11 / 2022
Výkres číslo
STR.DVD.1.PR.01.04

Měřítko 1:20	Formát A3
-----------------	--------------

PŮDORYS

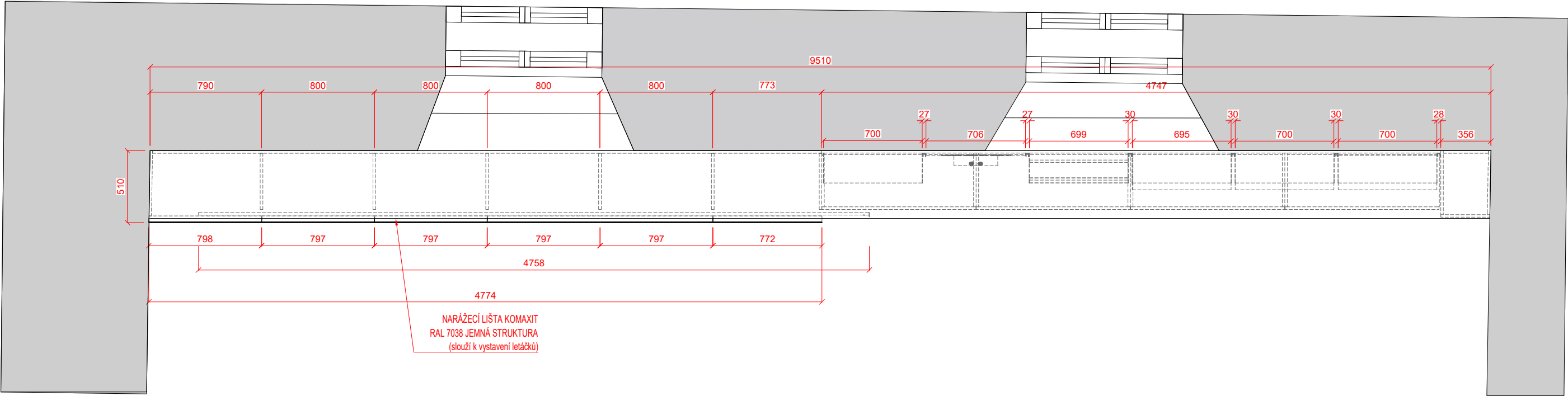

PERSPEKTIVA

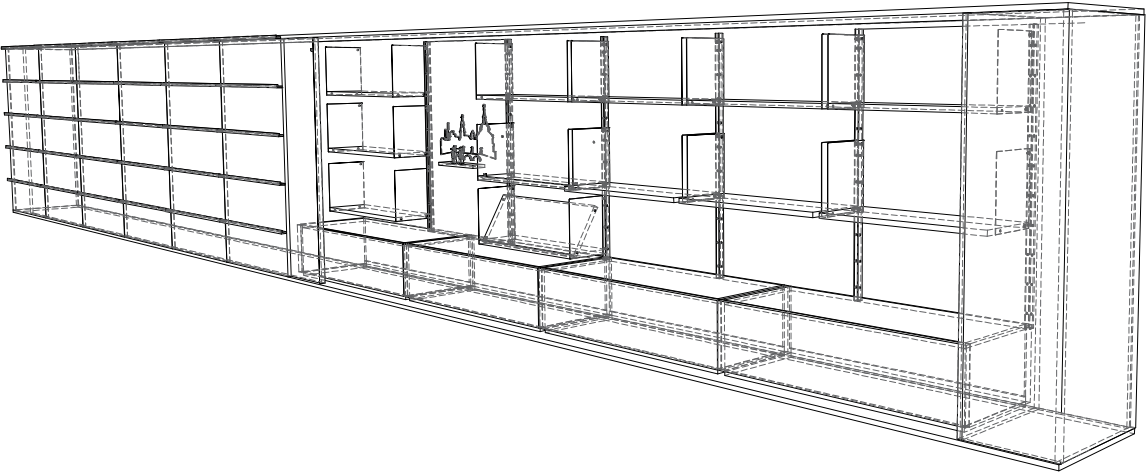

MATERIÁLY

- **PLECHOVÉ BOČNICE**
Alu PLECH
PÚ KOMAXIT RAL 7038 JEMNÁ STRUKTURA
- **SKŘÍŇKY**
DTD DÝHOVANÁ
JASAN ROVNOLETÝ
PÚ OLEJ DLE PŘEDLOŽENÉHO VZORKU
DLE PŘEDLOŽENÉHO VZORKU
NUTNO VYVZOROVAT A PŘEDLOŽIT AUTORSKÉMU DOZORU K ODSOUHLASENÍ

POZN.:

Všechny části prvku mobiliáře budou vyvzorovány a předloženy investorovi a autorskému dozoru k vyvzorování
Rozměry prvku je nutno ověřit na stavbě

Project name / Název stavby
**KULTURNÍ CENTRUM
STARÁ RADNICE**

Building location / Místo stavby
Nám. Republiky 24, Stará radnice
591 01 Žďár nad Sázavou

Client / Investor
Město Žďár nad Sázavou
Žižkova 227/1
591 31 Žďár nad Sázavou

Architekt / Projektant
Ing.arch. Petr Baletka
petrbaletka@seznam.cz
M: 732 937 175
IČO: 75385007

Phase / Stupeň
DOKUMENTACE PRO VÝBĚR DODAVATELE VNITŘNÍHO VYBAVENÍ
Název výkresu
PODPARAPETNÍ SKŘÍŇOVÁ SESTAVA TIC

Date / Datum
11 / 2022
Výkres číslo
STR.DVD.1.SK.01.01

Měřítko
1:30

Formát
A3

POHLED ČELNÍ

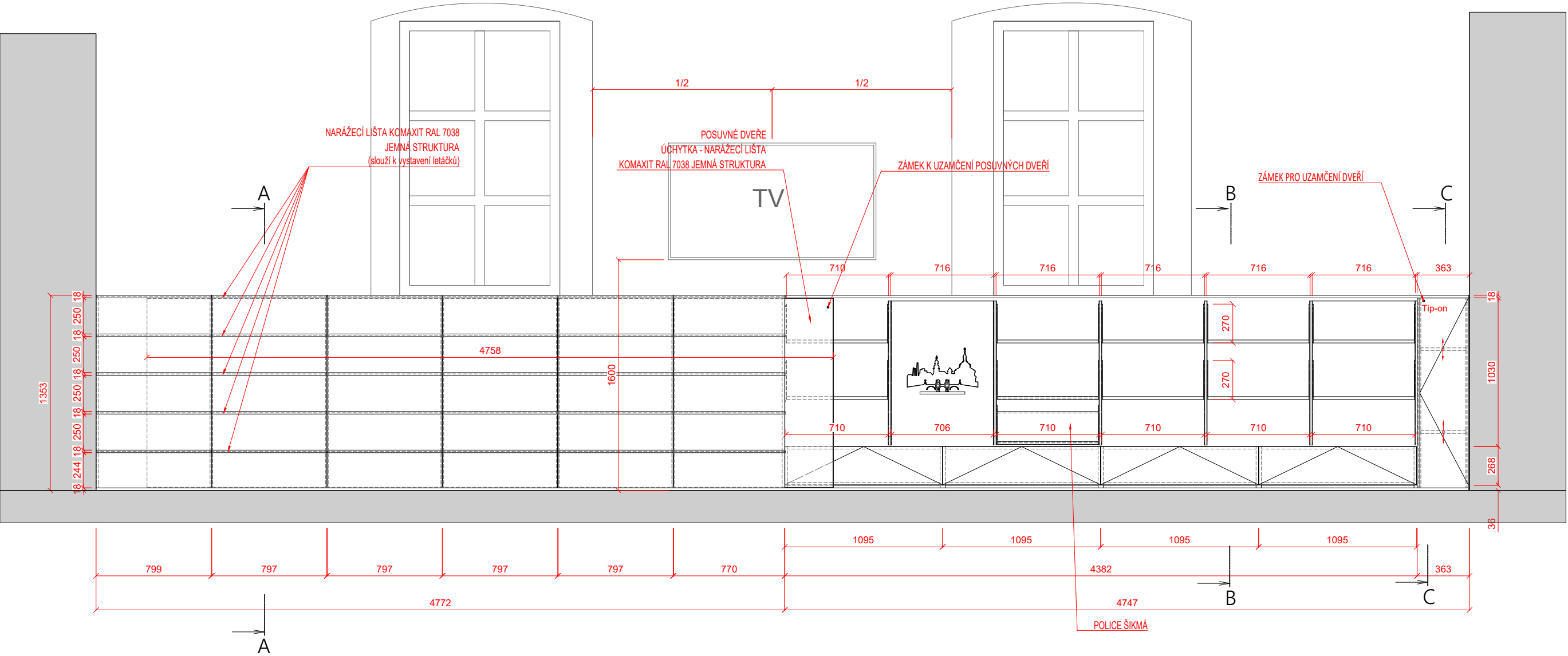

POZN.:

Všechny části prvku mobiliáře budou vyvzorovány a předloženy investorovi a autorskému doзору k vyvzorování
Rozměry prvku je nutno ověřit na stavbě

MATERIÁLY

- **PLECHOVÉ PŘÍČKY**
Alu PLECH 4 mm
PÚ KOMAXIT RAL 7038 JEMNÁ STRUKTURA
- **DŘEVO**
DTD DÝHOVANÁ
JASAN ROVNOLETÝ
PÚ OLEJ DLE PŘEDLOŽENÉHO VZORKU
NUTNO VYVZOROVAT A PŘEDLOŽIT AUTORSKÉMU DOZORU K ODSOUHLASENÍ

Project name / Název stavby
**KULTURNÍ CENTRUM
STARÁ RADNICE**

Building location / Místo stavby
Nám. Republiky 24, Stará radnice
591 01 Žďár nad Sázavou

Client / Investor
Město Žďár nad Sázavou
Žižkova 227/1
591 31 Žďár nad Sázavou

Architekt / Projektant
Ing.arch. Petr Baletka
petrbaletka@seznam.cz
M: 732 937 175
IČO: 75385007

Phase / Stupeň
DOKUMENTACE PRO VÝBĚR DODAVATELE VNITŘNÍHO VYBAVENÍ
Název výkresu
PODPAŘETNÍ SKŘÍŇOVÁ SESTAVA TIC

Date / Datum
11 / 2022
Výkres číslo
STR.DVD.1.SK.01.02

Měřítko
1:30

Formát
A3

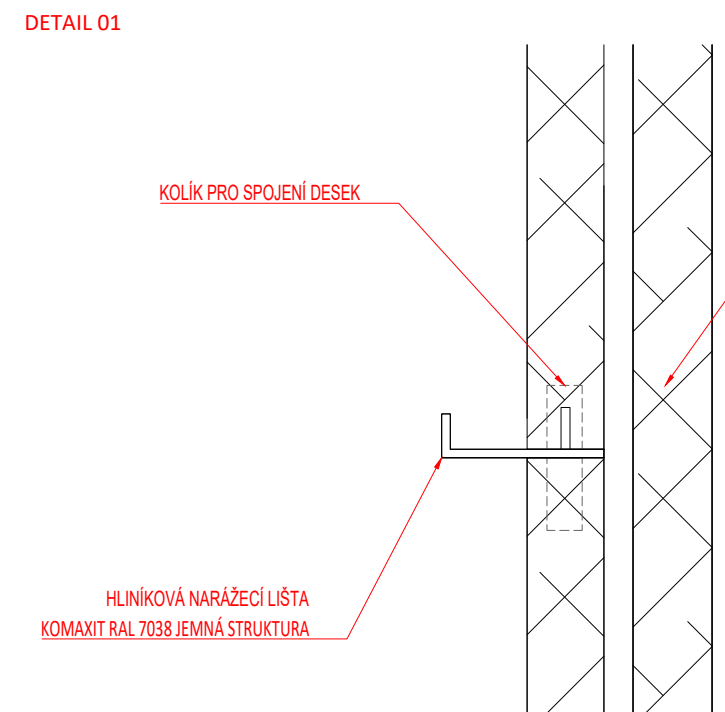
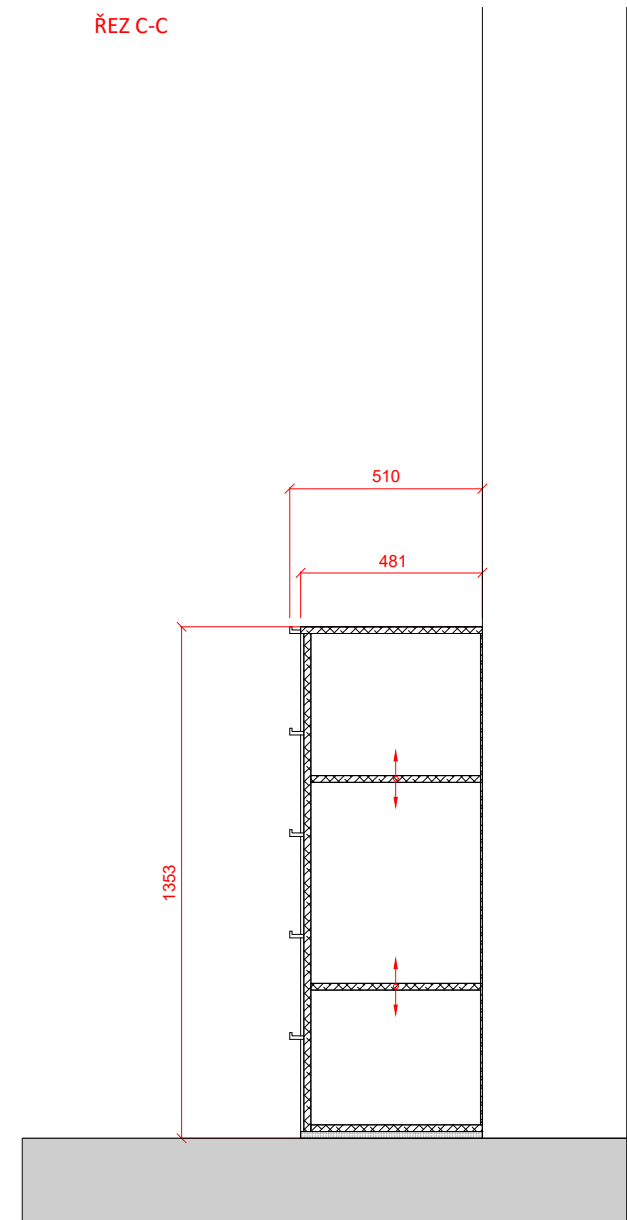
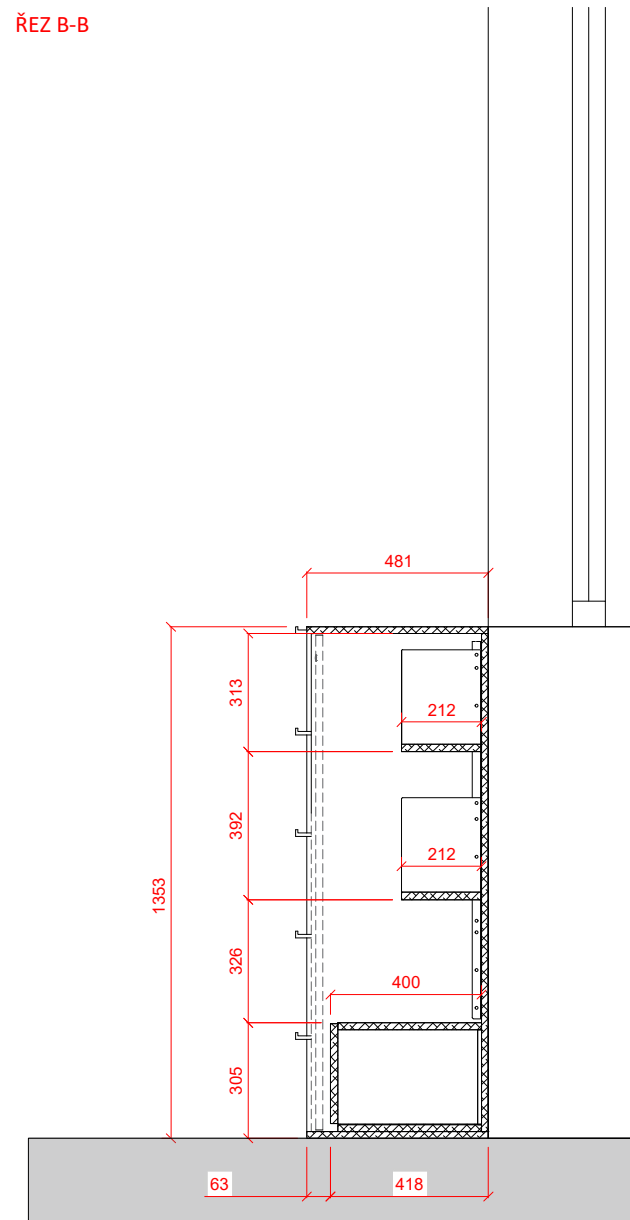
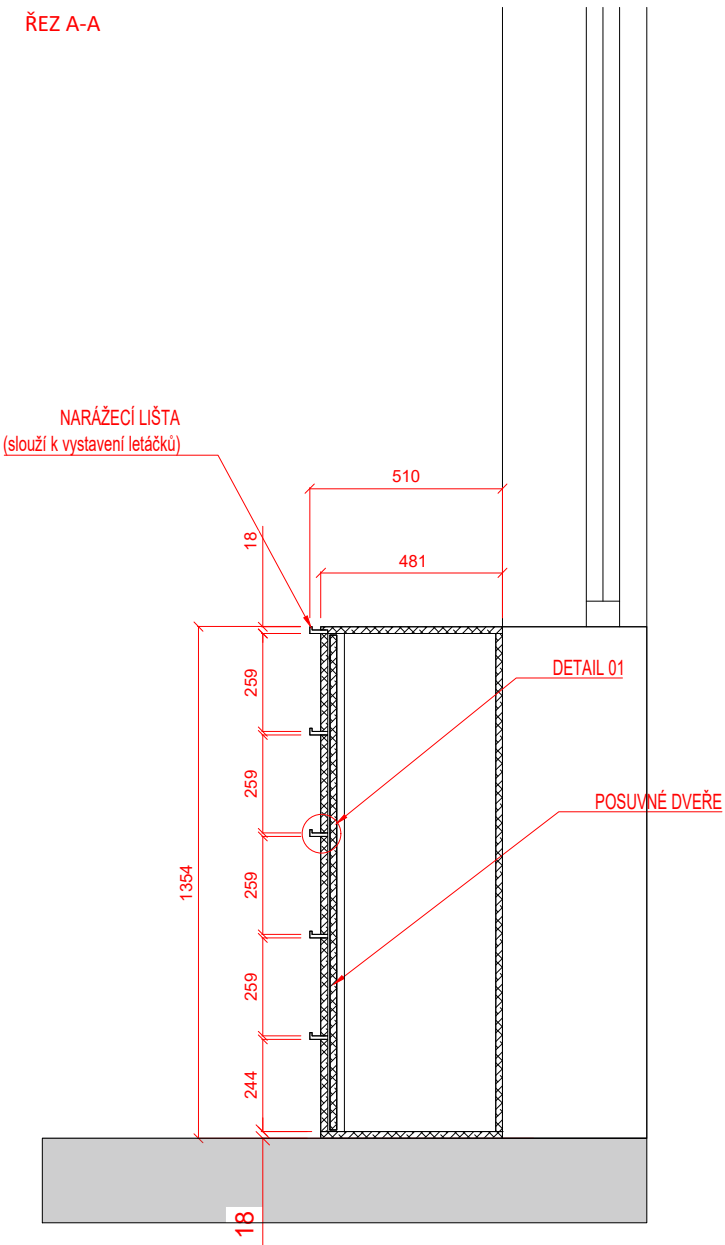

MATERIÁLY

- **PLECHOVÉ PŘÍČKY**
Alu PLECH
PŮ KOMAXIT RAL 7038 JEMNÁ STRUKTURA
- **SKŘÍŇKY**
DTD DÝHOVANÁ
JASAN ROVNOLETÝ
PŮ OLEJ DLE PŘEDLOŽENÉHO VZORKU
DLE PŘEDLOŽENÉHO VZORKU
NUTNO VYVZOROVAT A PŘEDLOŽIT AUTORSKÉMU DOZORU K ODSOUHLASENÍ

POZN.:

Všechny části prvku mobiliáře budou vyvzorovány a předloženy investorovi a autorskému dozoru k vyvzorování
Rozměry prvku je nutno ověřit na stavbě

Project name / Název stavby

KULTURNÍ CENTRUM
STARÁ RADNICE

Building location / Místo stavby

Nám. Republiky 24, Stará radnice
591 01 Žďár nad Sázavou

Client / Investor

Město Žďár nad Sázavou
Žižkova 227/1
591 31 Žďár nad Sázavou

Architekt / Projektant

Ing.arch. Petr Baletka
petrbaletka@seznam.cz
M: 732 937 175
IČO: 75385007

Phase / Stupeň

DOKUMENTACE PRO VÝBĚR DODAVATELE VNITŘNÍHO VYBAVENÍ
Název výkresu
PODPARAPETNÍ SKŘÍŇOVÁ SESTAVA TIC

Date / Datum

11 / 2022

Výkres číslo

STR.DVD.1.SK.01.03

Měřítko
1:20

Formát
A3



Project name / Název stavby

KULTURNÍ CENTRUM
STARÁ RADNICE

Building location / Místo stavby

Nám. Republiky 24, Stará radnice
591 01 Žďár nad Sázavou

Client / Investor

Město Žďár nad Sázavou
Žižkova 227/1
591 31 Žďár nad Sázavou

Architekt / Projektant

Ing.arch. Petr Baletka
petrbaletka@seznam.cz
M: 732 937 175
IČO: 75385007

Phase / Stupeň

DOKUMENTACE PRO VÝBĚR DODAVATELE VNITŘNÍHO VYBAVENÍ
Název výkresu
PODPARAPETNÍ SKŘÍŇOVÁ SESTAVA TIC

Date / Datum

11 / 2022

Výkres číslo

STR.DVD.1.SK.01.03

Měřítko
1:20

Formát
A3

PŮDORYS

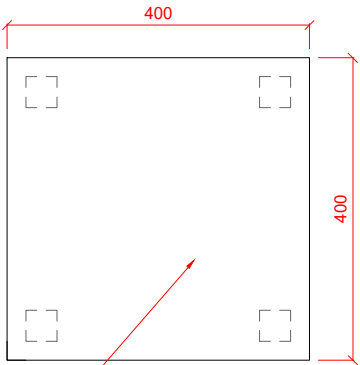

MASIV JASAN
PŮĽAK ČERVENÝ DLE PŘEDLOŽENÉHO VZORKU
NUTNO VYVZOROVAT A PŘEDLOŽIT
AUTORSKÉMU DOZORU K ODSOUHLASENÍ

POHLED ČELNÍ

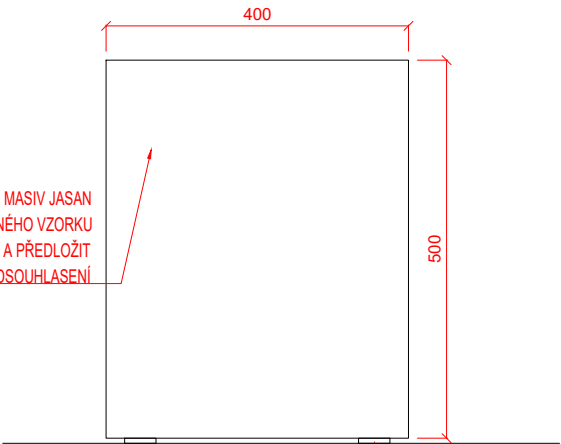

MASIV JASAN
PŮĽAK ČERVENÝ DLE PŘEDLOŽENÉHO VZORKU
NUTNO VYVZOROVAT A PŘEDLOŽIT
AUTORSKÉMU DOZORU K ODSOUHLASENÍ

PLASTOVÝ KLUZÁK

VIZUALIZACE



POZN.:

Všechny části prvku mobiliáře budou vyvzorovány
a předloženy investorovi a autorskému dozoru
k vyvzorování
Rozměry prvku je nutno ověřit na stavbě

Project name / Název stavby
**KULTURNÍ CENTRUM
STARÁ RADNICE**

Building location / Místo stavby
Nám. Republiky 24, Stará radnice
591 01 Žďár nad Sázavou

Client / Investor
Město Žďár nad Sázavou
Žižkova 227/1
591 31 Žďár nad Sázavou

Architekt / Projektant
Ing.arch. Petr Baletka
petrbaletka@seznam.cz
M: 732 937 175
IČO: 75385007

Phase / Stupeň
DOKUMENTACE PRO VÝBĚR DODAVATELE VNITŘNÍHO VYBAVENÍ
Název výkresu
DŘEVĚNÝ TABURET

Date / Datum
11 / 2022

Výkres číslo

STR.DVD.1.TD.01.01

Měřítko
1:10

Formát
A3

ROZSTŘEČNÍ FOTO



ILUSTRAČNÍ FOTO



POPIS:
_Kovový regál s kovovými policemi
_Omyvatelný
_Bezšroubový systém montáže
_Povrchová úprava pozink světlý

Rozměry:

Výška regálu 2700mm
Šířka regálu 800mm
Hloubka regálu 400mm
Max. zatížení police min.100kg
Max. zatížení regálu min.600kg

POZN.:
Všechny části prvku mobiliáře budou vyvzorovány a předloženy investorovi a autorskému dozoru k vyvzorování
Rozměry prvku je nutno ověřit na stavbě

Project name / Název stavby
**KULTURNÍ CENTRUM
STARÁ RADNICE**

Building location / Místo stavby
Nám. Republiky 24, Stará radnice
591 01 Žďár nad Sázavou

Client / Investor
Město Žďár nad Sázavou
Žižkova 227/1
591 31 Žďár nad Sázavou

Architekt / Projektant
Ing.arch. Petr Baletka
petrbaletka@seznam.cz
M: 732 937 175
IČO: 75385007

Phase / Stupeň
DOKUMENTACE PRO VÝBĚR DODAVATELE VNITŘNÍHO VYBAVENÍ
Název výkresu
ZÁZEMÍ TIC_REGÁL KOVOVÝ

Date / Datum
11 / 2022
Výkres číslo
STR.DVD.1.RG.01.01
Měřítko
-
Formát
A3

POHLED ČELNÍ

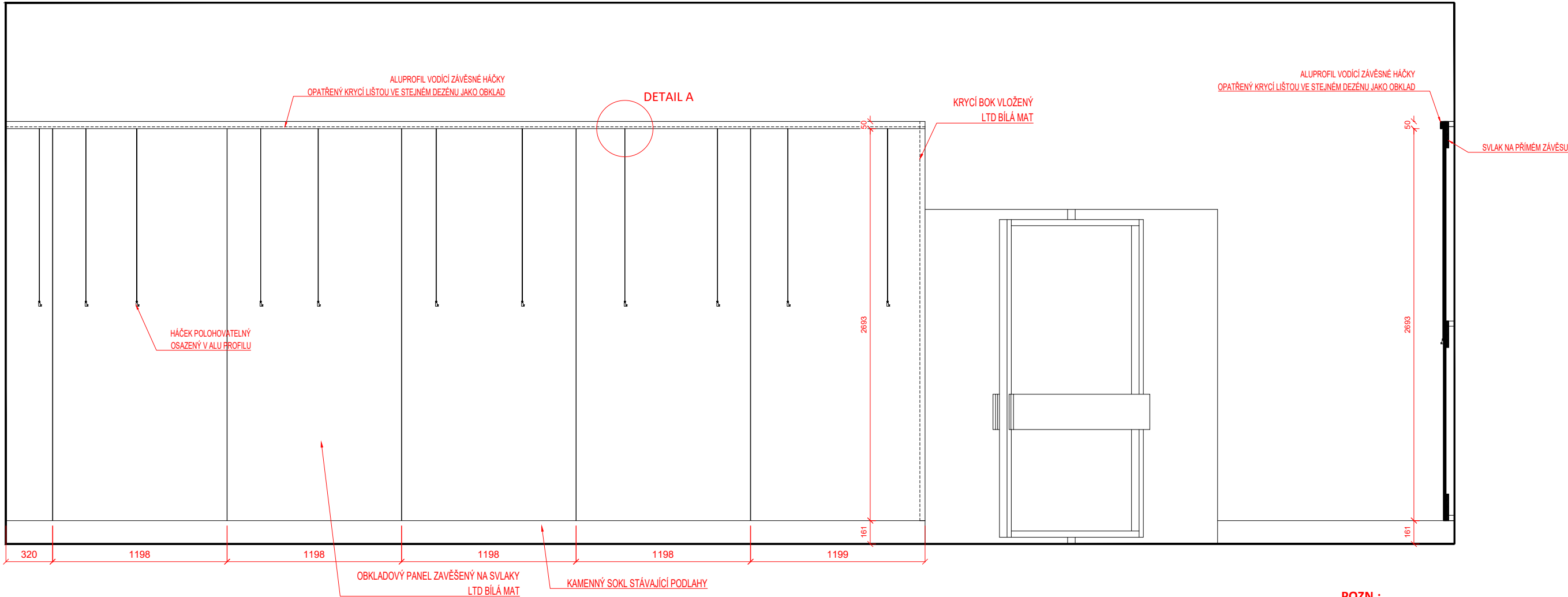

DETAIL A

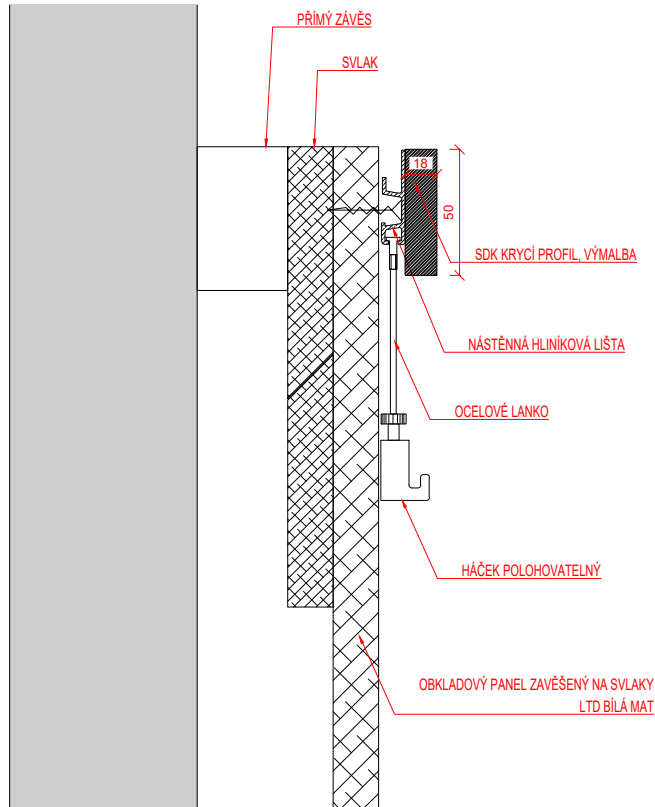

VIZUALIZACE



POZN.:

Všechny části prvku mobiliáře budou vyzorovány a předloženy investorovi a autorskému dozoru k vyzorování
Rozměry prvku je nutno ověřit na stavbě

Project name / Název stavby
**KULTURNÍ CENTRUM
STARÁ RADNICE**

Building location / Místo stavby
Nám. Republiky 24, Stará radnice
591 01 Žďár nad Sázavou

Client / Investor
Město Žďár nad Sázavou
Žižkova 227/1
591 31 Žďár nad Sázavou

Architekt / Projektant
Ing.arch. Petr Baletka
petrbaletka@seznam.cz
M: 732 937 175
IČO: 75385007

Phase / Stupeň
DOKUMENTACE PRO VÝBĚR DODAVATELE VNITŘNÍHO VYBAVENÍ
Název výkresu
OBKLAD STĚN GALERIE STARÁ RADNICE

Date / Datum
11 / 2022

Výkres číslo

STR.DVD.1.OG.01.01

Měřítko
1:30

Formát
A3

POHLED ČELNÍ

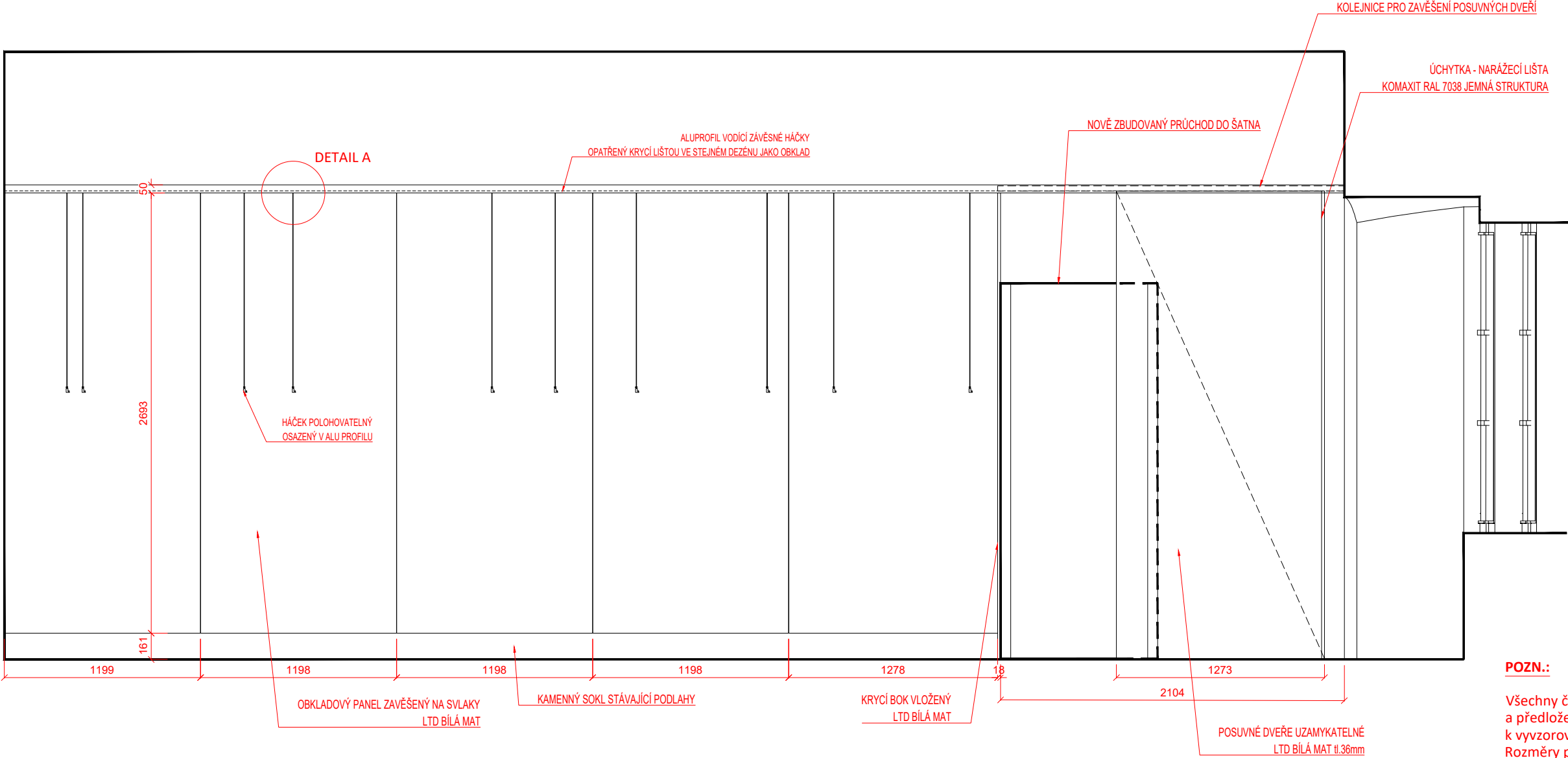

POZN.:
Všechny části prvku mobiliáře budou vyzorovány a předloženy investorovi a autorskému doзору k vyzorování
Rozměry prvku je nutno ověřit na stavbě

DETAIL A

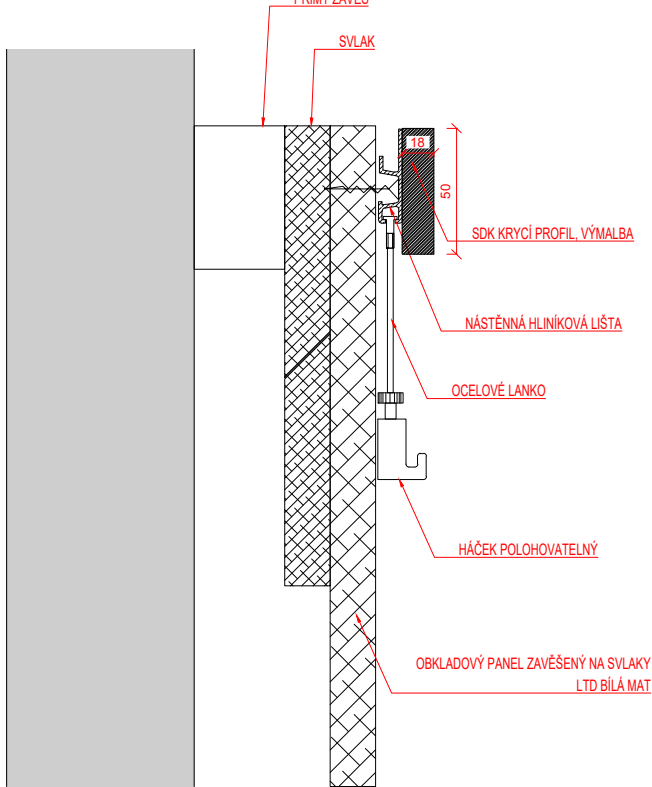

VIZUALIZACE



Project name / Název stavby
**KULTURNÍ CENTRUM
STARÁ RADNICE**

Building location / Místo stavby
Nám. Republiky 24, Stará radnice
591 01 Žďár nad Sázavou

Client / Investor
Město Žďár nad Sázavou
Žižkova 227/1
591 31 Žďár nad Sázavou

Architekt / Projektant
Ing.arch. Petr Baletka
petrbaletka@seznam.cz
M: 732 937 175
IČO: 75385007

Phase / Stupeň
DOKUMENTACE PRO VÝBĚR DODAVATELE VNITŘNÍHO VYBAVENÍ
Název výkresu
OBKLAD STĚN GALERIE STARÁ RADNICE

Date / Datum
11 / 2022
Výkres číslo
STR.DVD.1.OG.02.01
Měřítko
1:30
Formát
A3

POHLED ČELNÍ

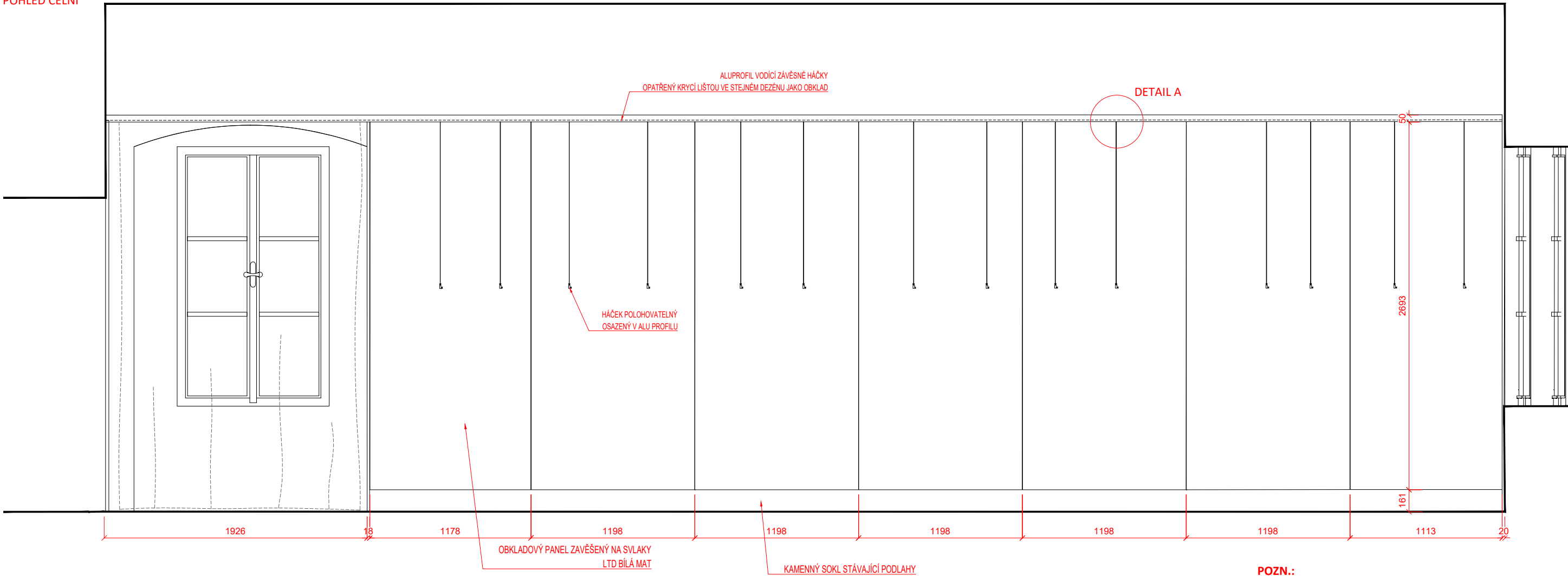

DETAIL A

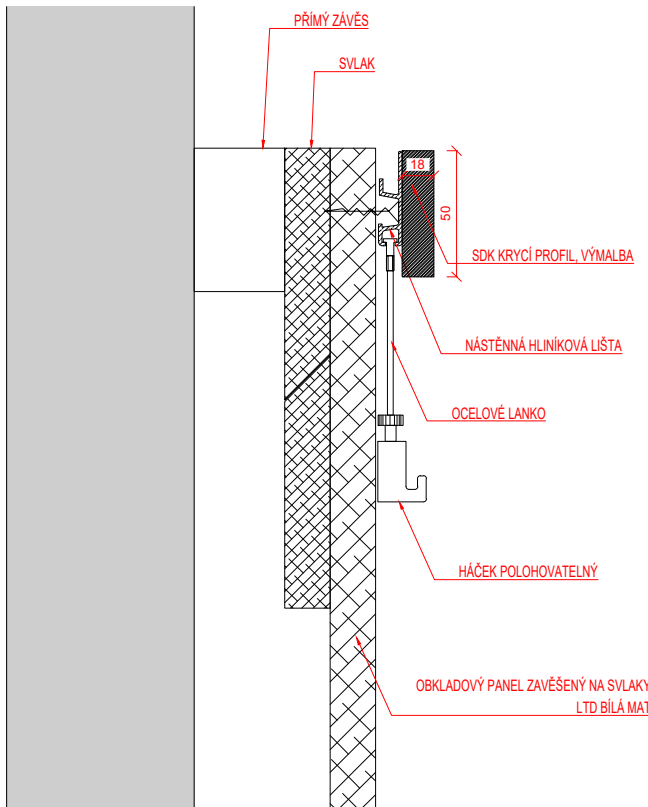

ILUSTRAČNÍ FOTOGRAFIE



ILUSTRAČNÍ FOTOGRAFIE



POPIS ZÁVĚSNÉHO SYSTÉMU:

Obsah dodávky na 3m dlouhou závěsnou lištu
3 metry bílé přetíratelné lišty
2 x koncovka bílá
6 x perlonové lanko
8 x háčky pod lištu
1 x krycí LTD profil bílý mat

POZN.:

Všechny části prvku mobiliáře budou vyzorovány a předloženy investorovi a autorskému doзору k vyzorování
Rozměry prvku je nutno ověřit na stavbě

Project name / Název stavby
**KULTURNÍ CENTRUM
STARÁ RADNICE**

Building location / Místo stavby
Nám. Republiky 24, Stará radnice
591 01 Žďár nad Sázavou

Client / Investor
Město Žďár nad Sázavou
Žižkova 227/1
591 31 Žďár nad Sázavou

Architekt / Projektant
Ing.arch. Petr Baletka
petrbaletka@seznam.cz
M: 732 937 175
IČO: 75385007

Phase / Stupeň
DOKUMENTACE PRO VÝBĚR DODAVATELE VNITŘNÍHO VYBAVENÍ
Název výkresu
OBKLAD STĚN GALERIE STARÁ RADNICE

Date / Datum
11 / 2022

Výkres číslo

STR.DVD.1.OG.03.01

Měřítko
1:30

Formát
A3

ILUSTRAČNÍ FOTOGRAFIE



VIZUALIZACE



POPIS:

- _otočné konferenčné kreslo
- _čalouněný sedák a opěrák
- _čalouněné područky součástí opěráku
- _plastové kluzáky na koberce se snadno vyměnitelným zakončením
- _4-ramenný hliníkový kříž, leštěný

Rozměry:

Výška židle	820mm
Šířka židle	580mm
Hloubka židle	570mm
Výška sedáku	440mm

Project name / Název stavby

KULTURNÍ CENTRUM
STARÁ RADNICE

Building location / Místo stavby

Nám. Republiky 24, Stará radnice
591 01 Žďár nad Sázavou

Client / Investor

Město Žďár nad Sázavou
Žižkova 227/1
591 31 Žďár nad Sázavou

Architekt / Projektant

Ing.arch. Petr Baletka
petrbaletka@seznam.cz
M: 732 937 175
IČO: 75385007

Phase / Stupeň

DOKUMENTACE PRO VÝBĚR DODAVATELE VNITŘNÍHO VYBAVENÍ
Název výkresu
ŽIDLE LOUNGE

Date / Datum

11 / 2022

Výkres číslo

STR.DVD.1.ZL.01.01

Měřítko

-

Formát

A3

POHLED ČELNÍ

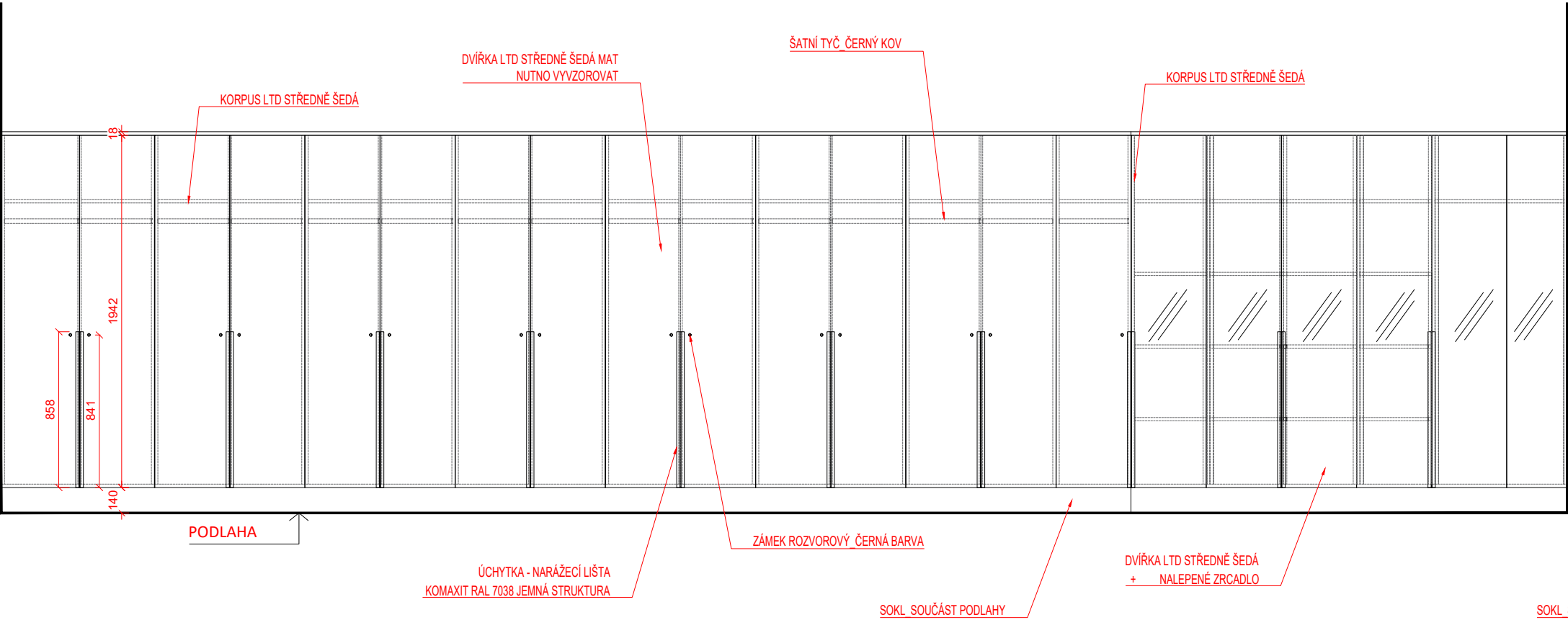

PŮDORYS

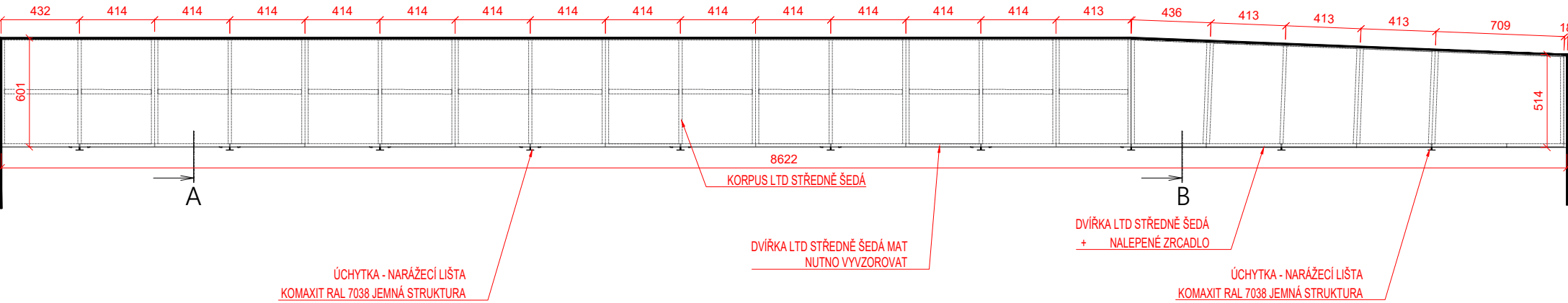

PERSPEKTIVA

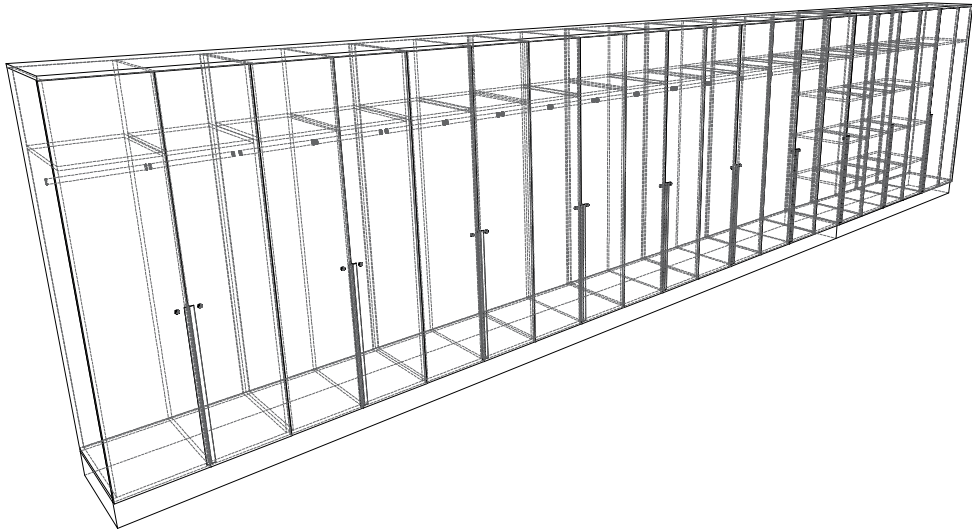

VIZUALIZACE



VIZUALIZACE



VIZUALIZACE



POHLED PŘÍČNÝ ŘEZ A

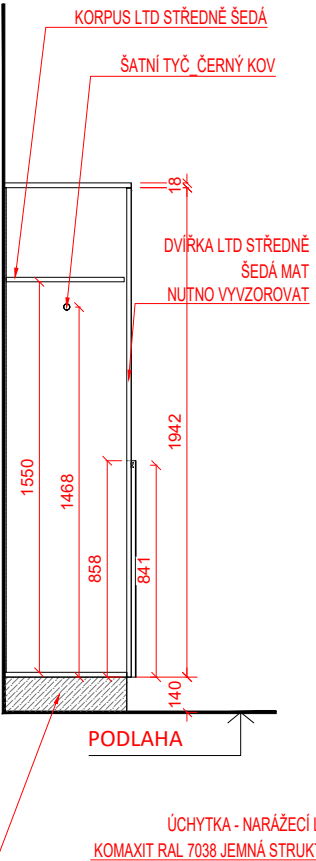

POHLED PŘÍČNÝ ŘEZ B

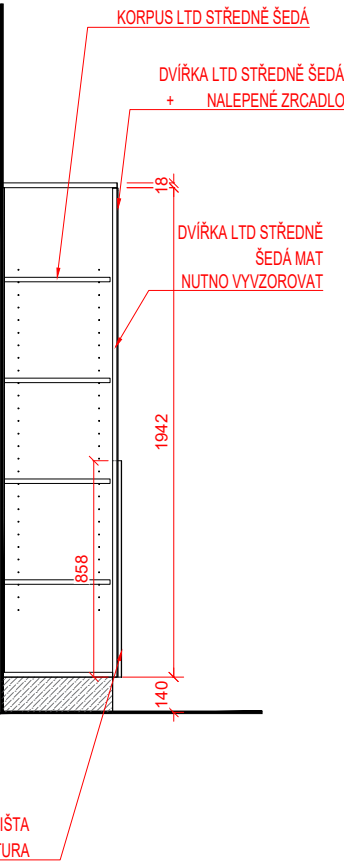

POZN.:

Všechny části prvku mobiliáře budou vyvzorovány a předloženy investorovi a autorskému doзору k vyvzorování
Rozměry prvku je nutno ověřit na stavbě

Project name / Název stavby
**KULTURNÍ CENTRUM
STARÁ RADNICE**

Building location / Místo stavby
Nám. Republiky 24, Stará radnice
591 01 Žďár nad Sázavou

Client / Investor
Město Žďár nad Sázavou
Žižkova 227/1
591 31 Žďár nad Sázavou

Architekt / Projektant
Ing.arch. Petr Baletka
petrbaletka@seznam.cz
M: 732 937 175
IČO: 75385007

Phase / Stupeň
DOKUMENTACE PRO VÝBĚR DODAVATELE VNITŘNÍHO VYBAVENÍ
Název výkresu
SKŘÍNĚ ŠATNA

Date / Datum
11 / 2022
Výkres číslo
STR.DVD.1.SS.01.01
Měřítko
1:30
Formát
A3

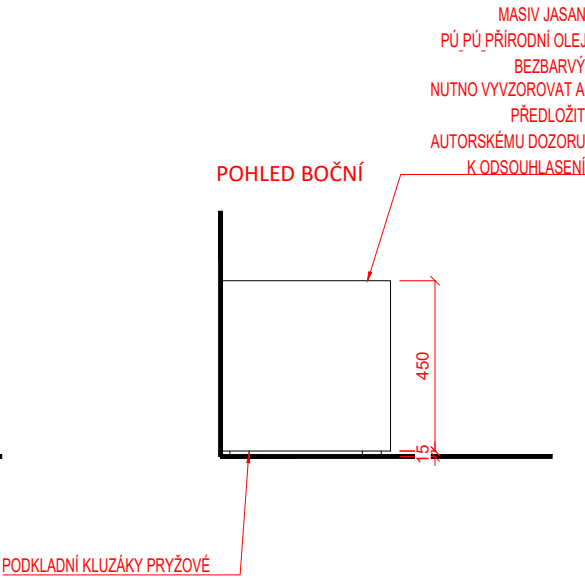
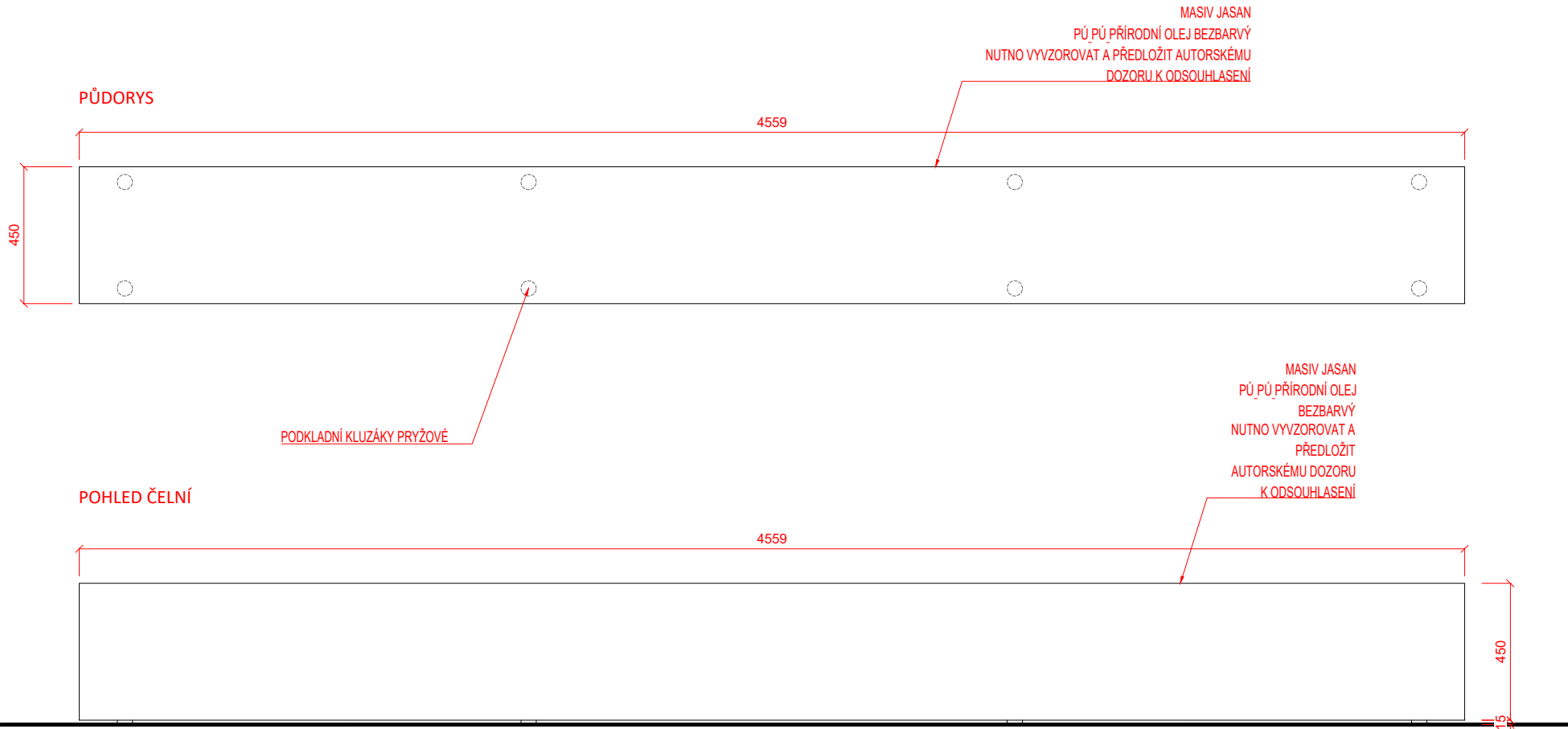

VIZUALIZACE



POZN.:

Všechny části prvku mobiliáře budou vyvzorovány a předloženy investorovi a autorskému dozoru k vyvzorování
Rozměry prvku je nutno ověřit na stavbě

Project name / Název stavby

KULTURNÍ CENTRUM
STARÁ RADNICE

Building location / Místo stavby

Nám. Republiky 24, Stará radnice
591 01 Žďár nad Sázavou

Client / Investor

Město Žďár nad Sázavou
Žižkova 227/1
591 31 Žďár nad Sázavou

Architekt / Projektant

Ing.arch. Petr Baletka
petrbaletka@seznam.cz
M: 732 937 175
IČO: 75385007

Phase / Stupeň

DOKUMENTACE PRO VÝBĚR DODAVATELE VNITŘNÍHO VYBAVENÍ
Název výkresu
DŘEVĚNÁ LAVICE ŠATNA

Date / Datum

11 / 2022

Výkres číslo

STR.DVD.1.LD.01.01

Měřítko
1:20

Formát
A3

PŮDORYS

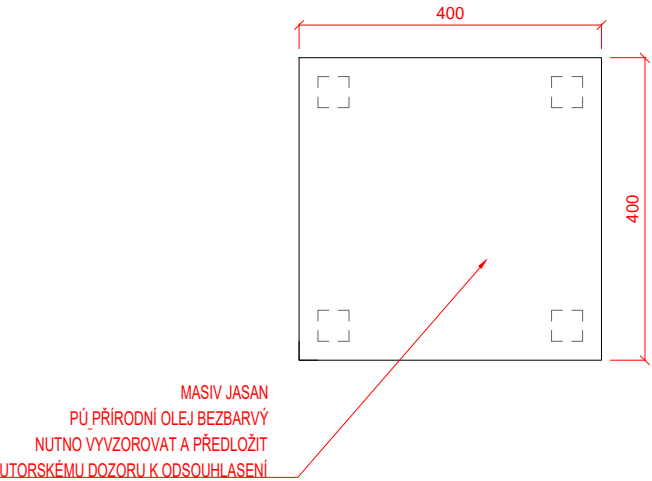

POHLED ČELNÍ

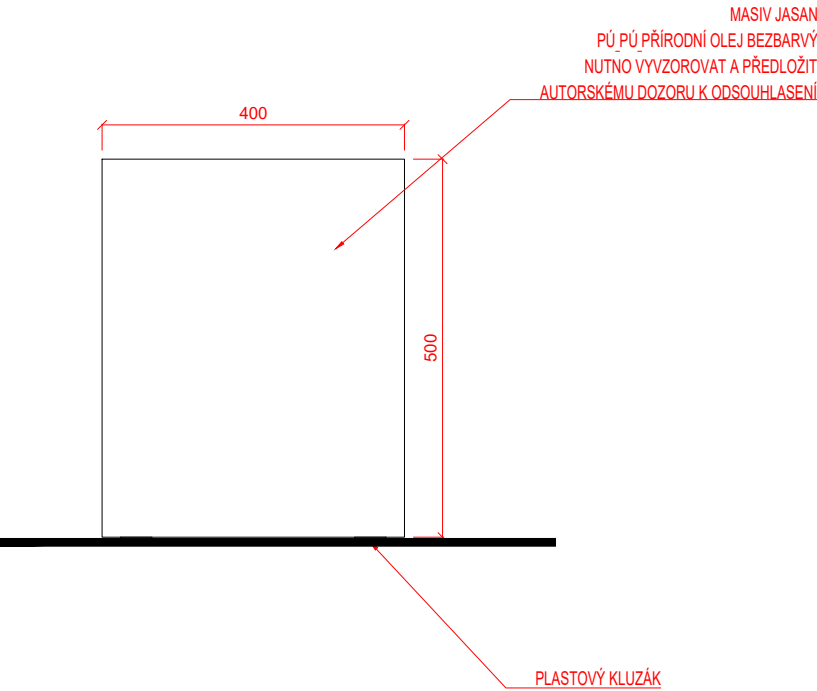

VIZUALIZACE



POZN.:

Všechny části prvku mobiliáře budou vyvzorovány
a předloženy investorovi a autorskému dozoru
k vyvzorování
Rozměry prvku je nutno ověřit na stavbě

Project name / Název stavby
**KULTURNÍ CENTRUM
STARÁ RADNICE**

Building location / Místo stavby
Nám. Republiky 24, Stará radnice
591 01 Žďár nad Sázavou

Client / Investor
Město Žďár nad Sázavou
Žižkova 227/1
591 31 Žďár nad Sázavou

Architekt / Projektant
Ing.arch. Petr Baletka
petrbaletka@seznam.cz
M: 732 937 175
IČO: 75385007

Phase / Stupeň
DOKUMENTACE PRO VÝBĚR DODAVATELE VNITŘNÍHO VYBAVENÍ
Název výkresu
DŘEVĚNÝ TABURET_ŠATNA

Date / Datum
11 / 2022
Výkres číslo
STR.DVD.1.TD.02.01

Měřítko
1:10

Formát
A3

ILUSTRAČNÍ FOTO



ILUSTRAČNÍ FOTO



POPIS:
_Kovový regál s kovovými policemi
_Omyvatelný
_Bezšroubový systém montáže
_Povrchová úprava pozink světlý

Rozměry:

Výška regálu 2700mm
Šířka regálu 800mm
Hloubka regálu 400mm
Max. zatížení police min.100kg
Max. zatížení regálu min.600kg

POZN.:
Všechny části prvku mobiliáře budou vyvzorovány a předloženy investorovi a autorskému dozoru k vyvzorování
Rozměry prvku je nutno ověřit na stavbě

Project name / Název stavby
**KULTURNÍ CENTRUM
STARÁ RADNICE**

Building location / Místo stavby
Nám. Republiky 24, Stará radnice
591 01 Žďár nad Sázavou

Client / Investor
Město Žďár nad Sázavou
Žižkova 227/1
591 31 Žďár nad Sázavou

Architekt / Projektant
Ing.arch. Petr Baletka
petrbaletka@seznam.cz
M: 732 937 175
IČO: 75385007

Phase / Stupeň
DOKUMENTACE PRO VÝBĚR DODAVATELE VNITŘNÍHO VYBAVENÍ
Název výkresu
SKLAD_REGÁL KOVOVÝ

Date / Datum
11 / 2022
Výkres číslo
STR.DVD.1.RG.02.01

Měřítko -	Formát A3
--------------	--------------

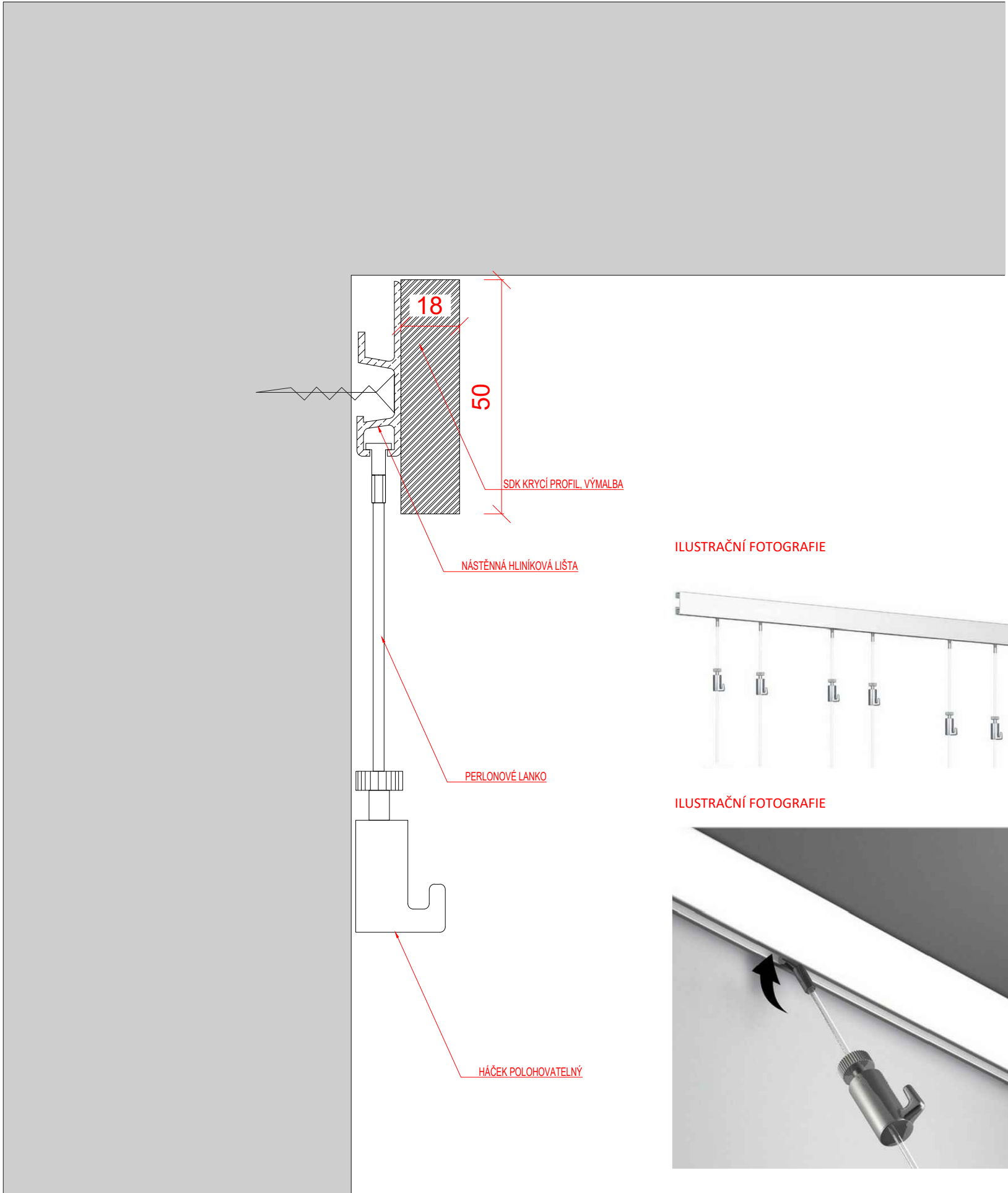

POPIS:

Obsah dodávky na 3m dlouhou závěsnou lištu
3 metry bílé přetíratelné lišty
2 x koncovka bílá
6 x perlonové lanko
8 x háčky pod lištu
1 x krycí LTD profil bílý mat

POZN.:

Všechny části prvku mobiliáře budou vyvzorovány a předloženy investorovi a autorskému doзору k vyvzorování
Rozměry prvku je nutno ověřit na stavbě

Project name / Název stavby

KULTURNÍ CENTRUM
STARÁ RADNICE

Building location / Místo stavby

Nám. Republiky 24, Stará radnice
591 01 Žďár nad Sázavou

Client / Investor

Město Žďár nad Sázavou
Žižkova 227/1
591 31 Žďár nad Sázavou

Architekt / Projektant

Ing.arch. Petr Baletka
petrbaletka@seznam.cz
M: 732 937 175
IČO: 75385007

Phase / Stupeň

DOKUMENTACE PRO VÝBĚR DODAVATELE VNITŘNÍHO VYBAVENÍ
Název výkresu
ZÁVĚSNÝ SYSTÉM OBRAZŮ

Date / Datum

11 / 2022

Výkres číslo

STR.DVD.1.GS.01.01

Měřítko
10

Formát
A3

PŮDORYS

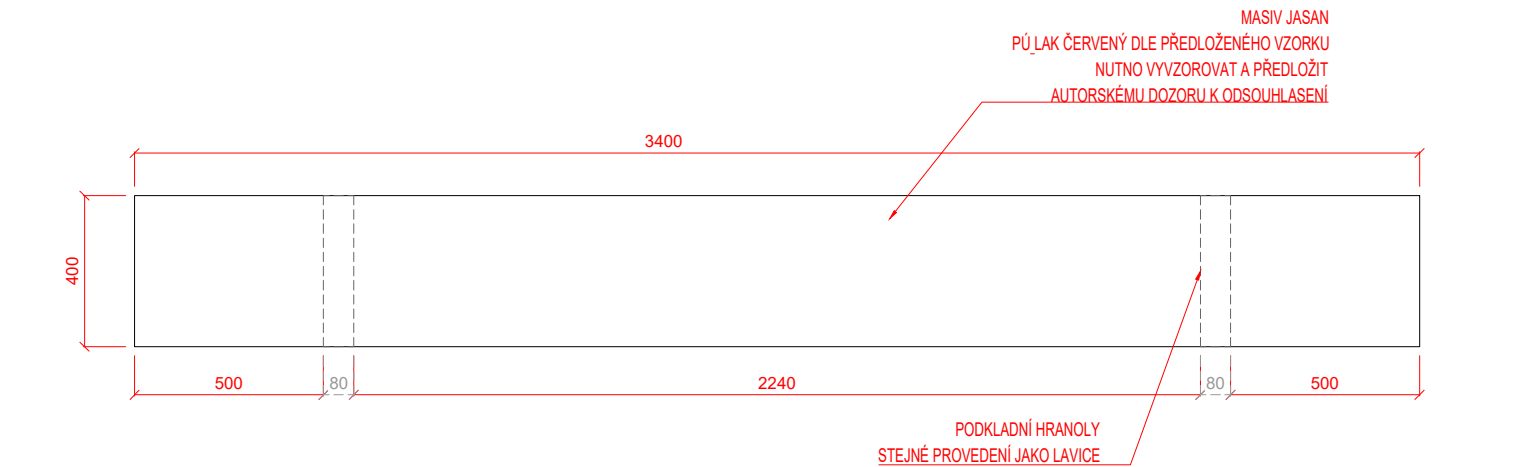

POHLED ČELNÍ

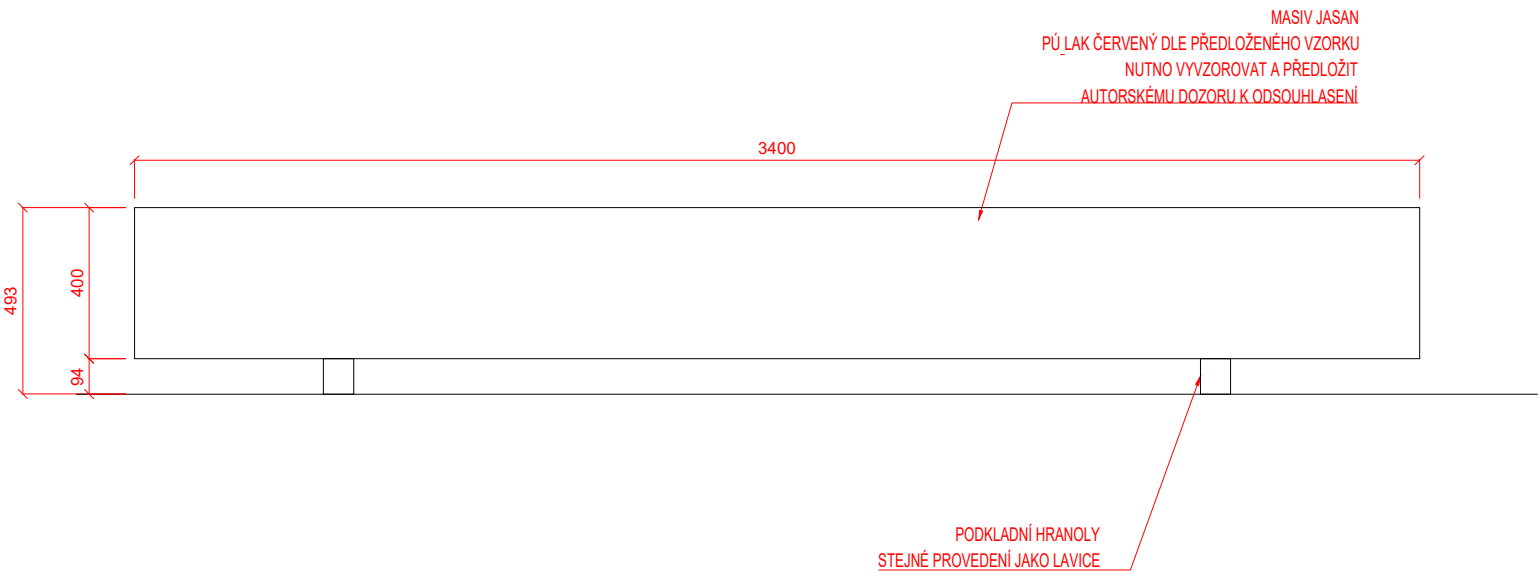

PERSPEKTIVA

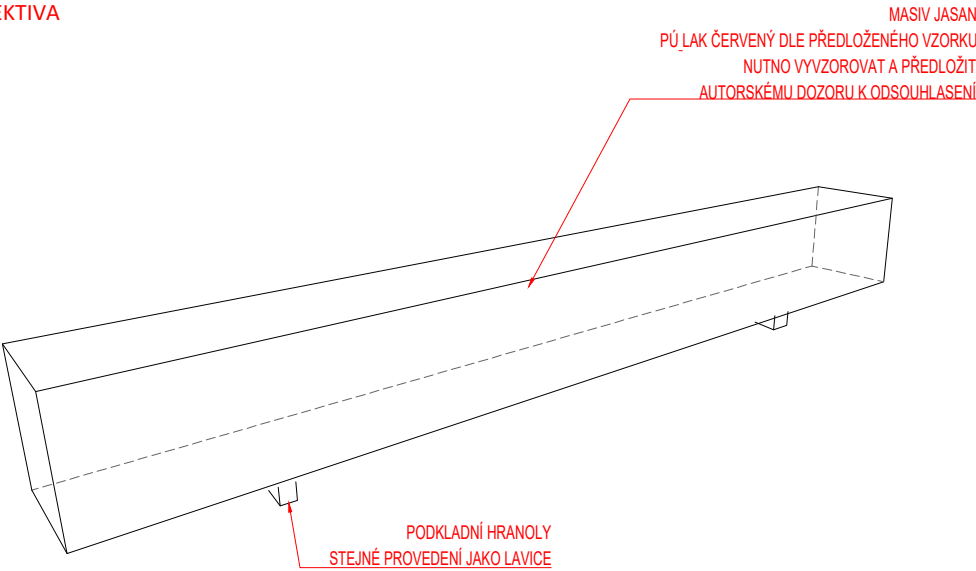

POHLED BOČNÍ

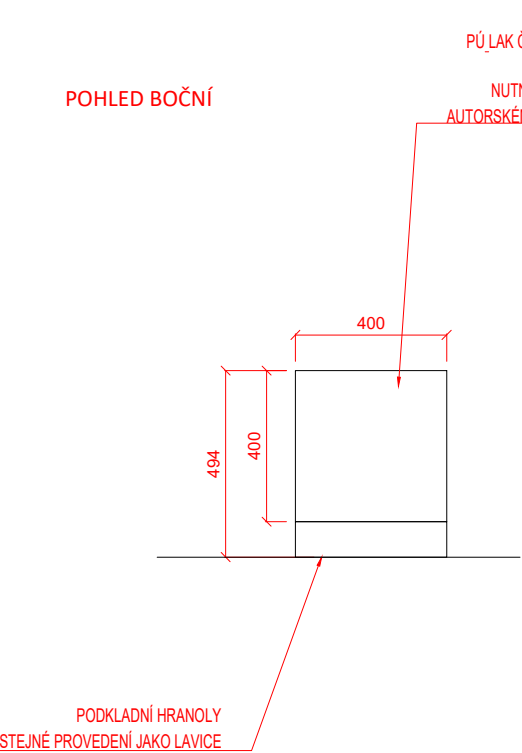

POZN.:

Všechny části prvku mobiliáře budou vyvzorovány a předloženy investorovi a autorskému dozoru k vyvzorování
Rozměry prvku je nutno ověřit na stavbě

Project name / Název stavby

KULTURNÍ CENTRUM
STARÁ RADNICE

Building location / Místo stavby

Nám. Republiky 24, Stará radnice
591 01 Žďár nad Sázavou

Client / Investor

Město Žďár nad Sázavou
Žižkova 227/1
591 31 Žďár nad Sázavou

Architekt / Projektant

Ing.arch. Petr Baletka
petrbaletka@seznam.cz
M: 732 937 175
IČO: 75385007

Phase / Stupeň

DOKUMENTACE PRO VÝBĚR DODAVATELE VNITŘNÍHO VYBAVENÍ
Název výkresu
DŘEVĚNÁ LAVICE

Date / Datum

11 / 2022

Výkres číslo

STR.DVD.1.LD.03.01

Měřítko

1:20

Formát

A3

PŮDORYS

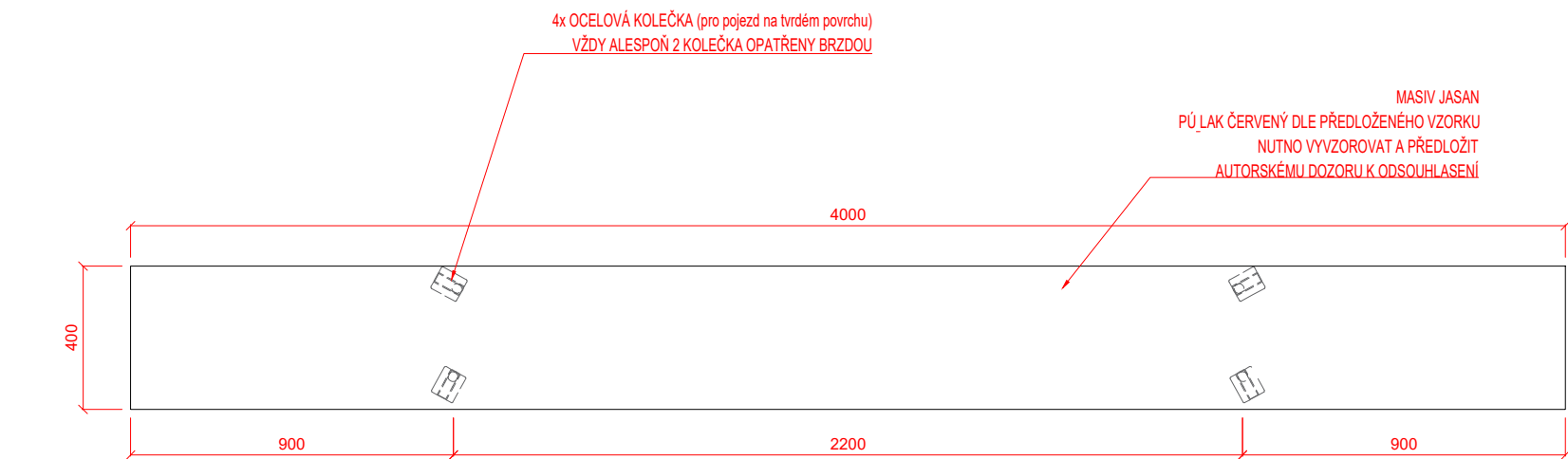

PERSPEKTIVA

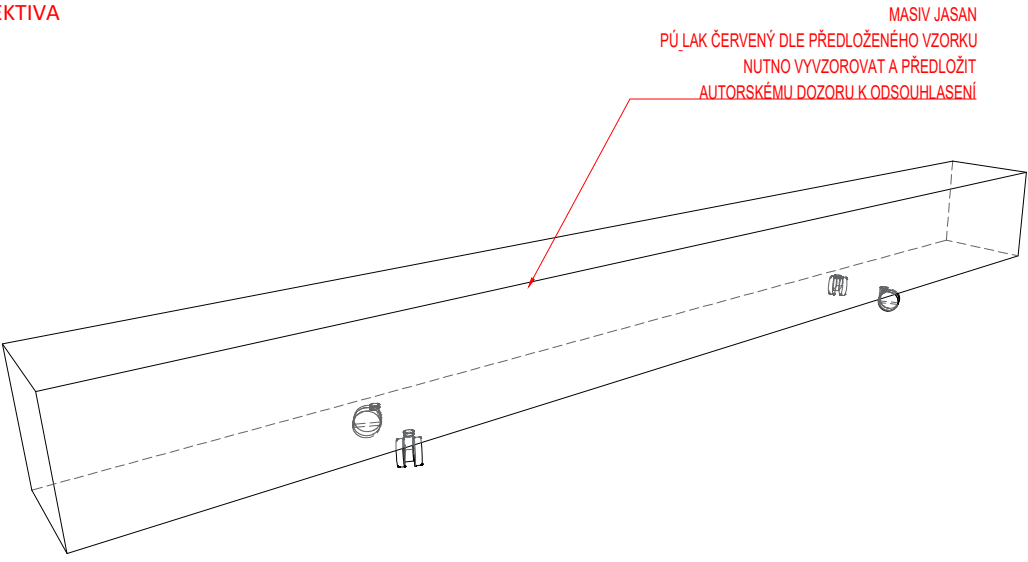

POHLED ČELNÍ

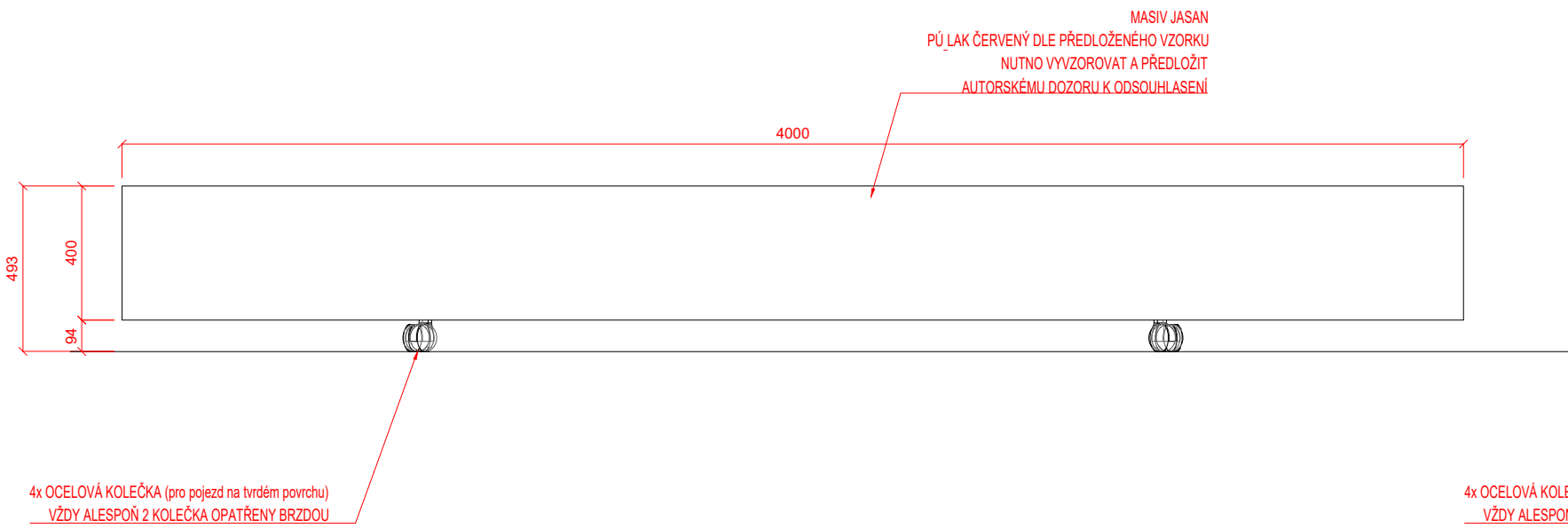

POHLED BOČNÍ

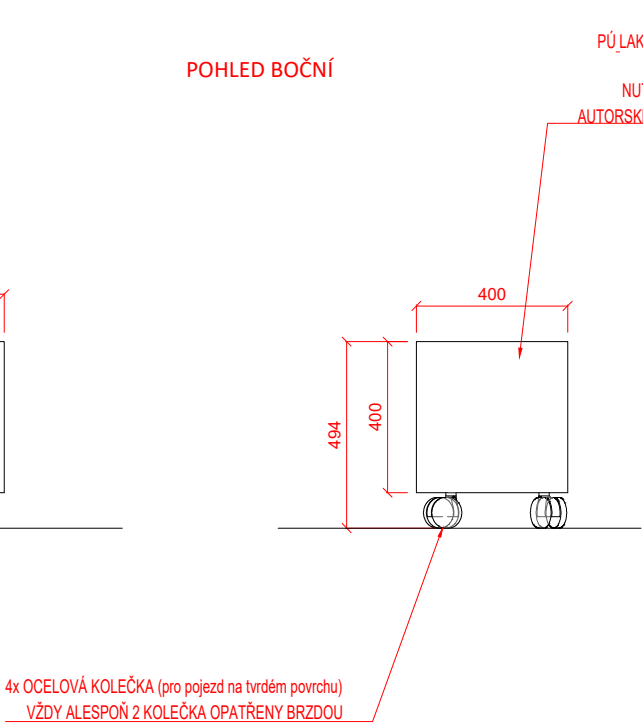

POZN.:

Všechny části prvku mobiliáře budou vyvzorovány
a předloženy investorovi a autorskému dozoru
k vyvzorování
Rozměry prvku je nutno ověřit na stavbě

Project name / Název stavby
**KULTURNÍ CENTRUM
STARÁ RADNICE**

Building location / Místo stavby
Nám. Republiky 24, Stará radnice
591 01 Žďár nad Sázavou

Client / Investor
Město Žďár nad Sázavou
Žižkova 227/1
591 31 Žďár nad Sázavou

Architekt / Projektant
Ing.arch. Petr Baletka
petrbaletka@seznam.cz
M: 732 937 175
IČO: 75385007

Phase / Stupeň
DOKUMENTACE PRO VÝBĚR DODAVATELE VNITŘNÍHO VYBAVENÍ
Název výkresu
DŘEVĚNÁ LAVICE POJÍZDNÁ

Date / Datum
11 / 2022

Výkres číslo
STR.DVD.1.LD.02.01

Měřítko
1:20

Formát
A3

PŮDORYS

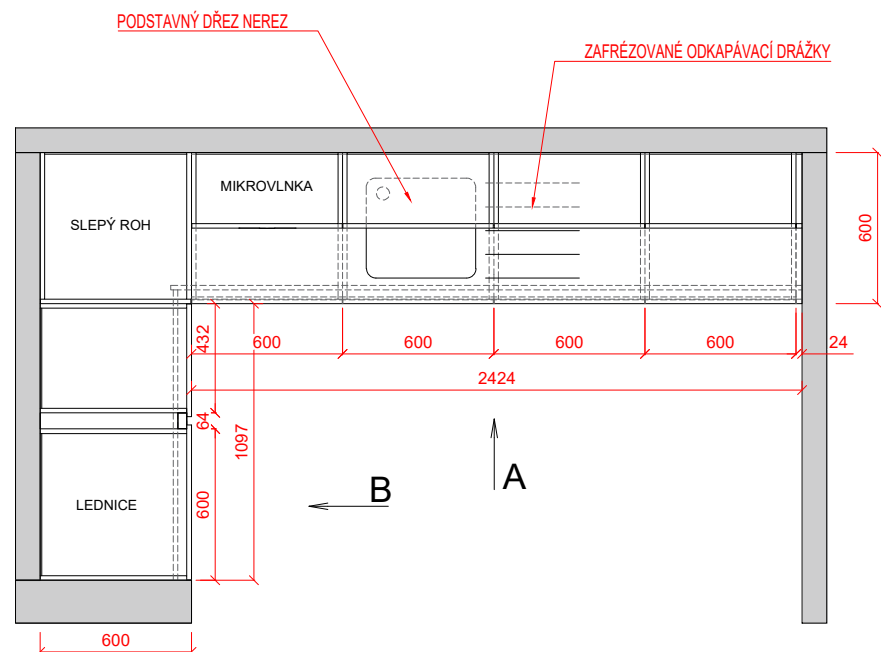

PERSPEKTIVA

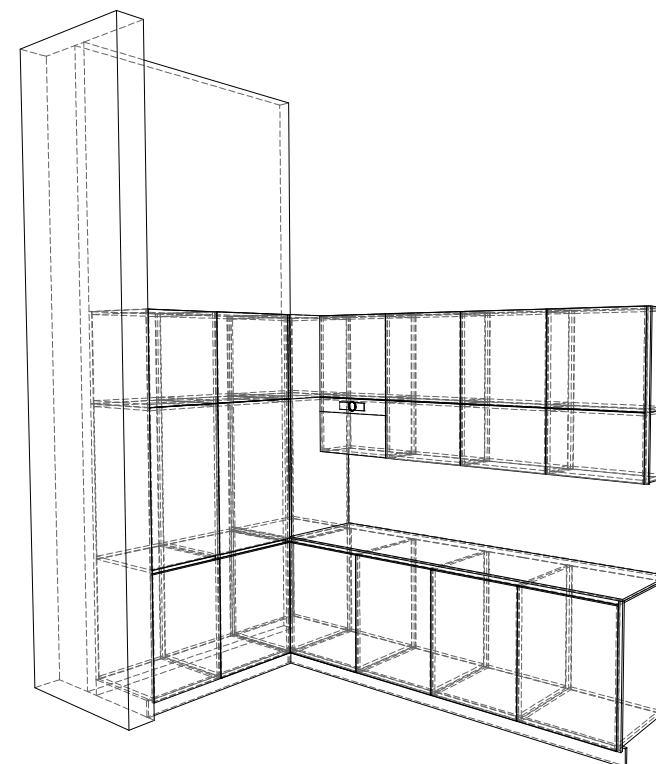

POHLED A

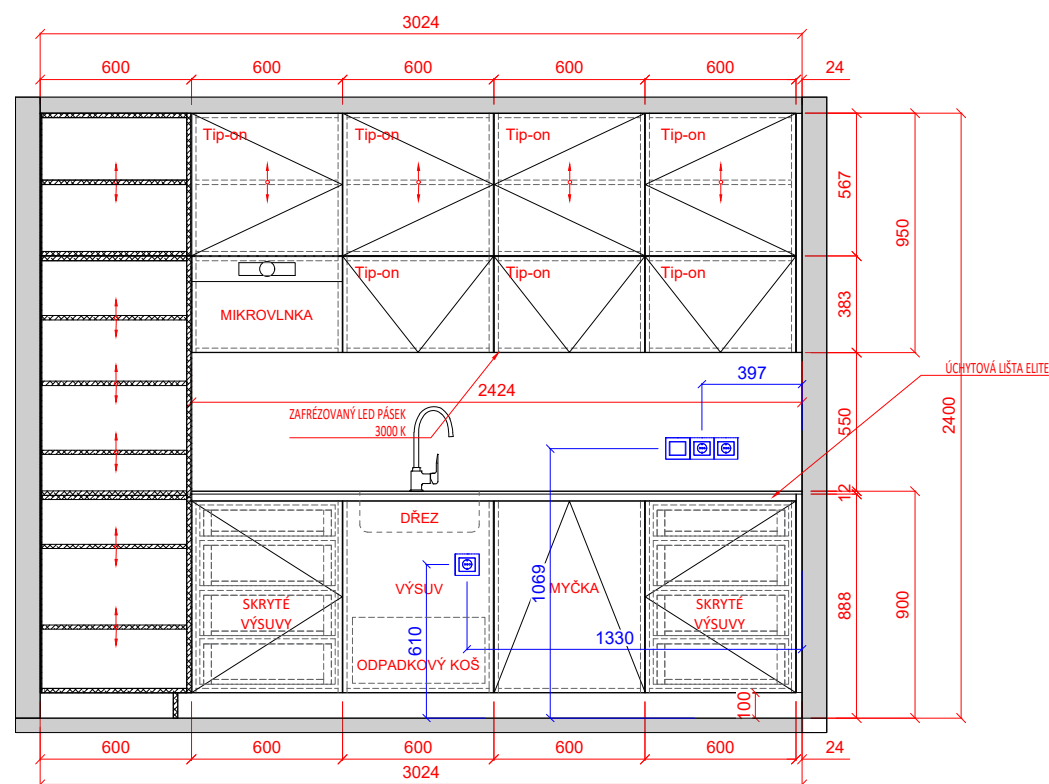

POHLED B

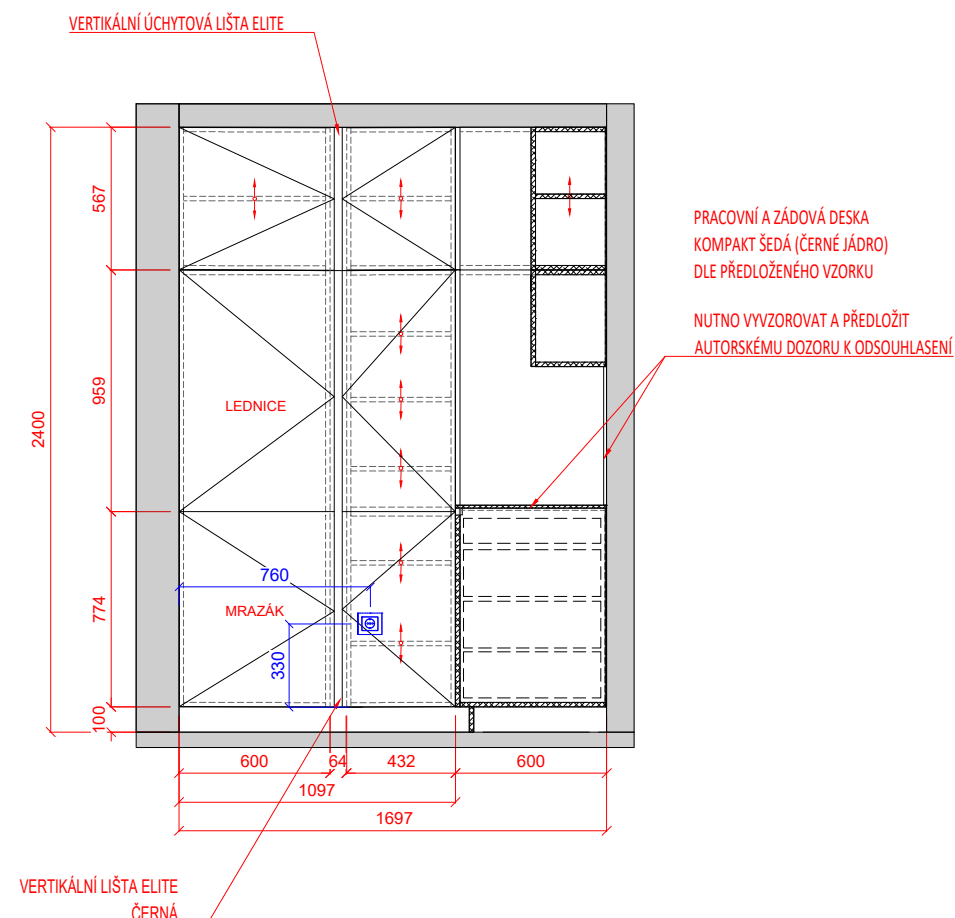

MATERIÁL

- **ČELA**
LTD - ŠEDÁ MAT
DLE PŘEDLOŽENÉHO VZORKU
NUTNO VYVZOROVAT A PŘEDLOŽIT
AUTORSKÉMU DOZORU K ODSOULHASENÍ
- **KORPUSY**
LTD - ŠEDÁ MAT
DLE PŘEDLOŽENÉHO VZORKU
NUTNO VYVZOROVAT A PŘEDLOŽIT
AUTORSKÉMU DOZORU K ODSOULHASENÍ
- **PRACOVNÍ DESKA A ZÁDOVÁ DESKA**
KOMPAKTNÍ DESKA ŠEDÁ (ČERNÉ JÁDRO)
DLE PŘEDLOŽENÉHO VZORKU
NUTNO VYVZOROVAT A PŘEDLOŽIT
AUTORSKÉMU DOZORU K ODSOULHASENÍ
- **DŘEZ**
PODSTAVNÝ NEREZ

ÚCHYTOVÁ LIŠTA - ILUSTRAČNÍ OBRÁZEK



POZN.:

Všechny části prvku mobiliáře budou vyvzorovány a předloženy investorovi a autorskému dozoru k vyvzorování
Rozměry prvku je nutno ověřit na stavbě

Project name / Název stavby
**KULTURNÍ CENTRUM
STARÁ RADNICE**

Building location / Miesto stavby
Nám. Republiky 24, Stará radnice
591 01 Žďár nad Sázavou

Client / Investor
Město Žďár nad Sázavou
Žižkova 227/1
591 31 Žďár nad Sázavou

Architekt / Projektant
Ing.arch. Petr Baletka
petrbaletka@seznam.cz
M: 732 937 175
IČO: 75385007

Phase / Stupeň
DOKUMENTACE PRO VÝBĚR DODAVATELE VNITŘNÍHO VYBAVENÍ
Název výkresu
KUCHYŇKA V RESPIRIU

Date / Datum

11 / 2022

Výkres číslo

STR.DVD.1.KU.01.01

Měřit
1:30

Formát
A3

MIKROVLNNÁ TROUBA



POPIS:

rozměry 594 x 459 x 438 mm- vestavné zařízení- rozměry navržené dle rozměrů skříňky

mikrovlnná trouba určená pro plnou vestavbu, možnosti vestavby v kombinaci s jinými spotřebiči

mechanismus otevírání dveří- elektronické dotykové

systémy tepelné úpravy- gril, mikrovlny, gril a mikrovlny

mikrovlnný výkon 900 W, 5 úrovní

výkon grilu 800 W

funkce Rychlý start s plným výkonem s intervaly po 30s, automatické rozmrazovací programy podle hmotnosti vložených potravin, dětská pojistka, signál při ukončení cyklu

příkon 2200 W

materiál vnitřku trouby nerezová ocel

osvětlení vnitřku trouby 25 W

frekvence 50 Hz

požadované jištění 16 A

délka přívodního kabelu 1400 mm

napájecí napětí 220-240 V

hmotnost 19 kg

VESTAVNÁ MYČKA NA NÁDOBÍ



POPIS:

rozměry 598 x 820 x 550 mm- vestavné zařízení- rozměry navržené dle rozměrů skříňky

příborová zásuvka, extra hluboká přizpůsobitelná zásuvka s dělicími příčkami, satelitní sprchovací rameno, automatické otevření dvířek pro lepší sušení dvířka myčky se před koncem programu pootevřou o 10 cm, aby mohl vzduch volně proudit, indikátor stavu mytí (světelný bod promítaný na podlaze pod spotřebičem), ovládací panel s textem a symboly, funkce odloženého startu 1-24 hodin, kapacita mytí 14 sad nádobí

8 mycích programů (160 minutový, 60 minutový, 90 minutový, AUTO, ECO, CARE, rychlý 30 minutový, opláchnutí a čekání) a 3 teploty

spotřeba vody 10,5 l a energie 0.832 kWh

délka přívodního kabelu 1500 mm, délka napouštěcí hadice 1500 mm, délka vypouštěcí hadice 1500 mm

příkon 1950 W

napájecí napětí 220-240 V

požadované jištění 10 A

frekvence 50 Hz

zařízení proti zaplavení- spínací plovák

třída energetické účinnosti D

spotřeba energie na 100 cyklů 85 kWh, spotřeba vody na cyklus 10,5 l

třída emisí hluku šířeného vzduchem B, úroveň emisí hluku šířeného vzduchem 44 dB(A) re 1pW

pohotovostní režim 0,5 W

index energetické účinnosti 49,9

hmotnost 39,35 kg

KOMBINOVANÁ LEDNICE S MRAŽÁKEM VESTAVNÁ



POPIS:

rozměry 1771 x 540 x 545 mm- vestavné zařízení- rozměry navržené dle rozměrů skříňky

energetická třída C (dle nového značení od 1.3. 2021)

objem 292 l (objem chladničky 262 l, objem mrazničky 30 l)

spotřeba energie- 280 kWh/rok

třída úrovně vydávaného hlukuB

ovládání- elektronické / tlačítky

možná změna otevírání dveří

odmrazování chladničky automatické

typ osvětlení- LED osvětlení

mrazicí výkon- 3 kg/24 h

odolnost při výpadku proudu- 14 hod.

délka přívodního kabelu- 2450 mm

typ chladiva- R600a

jmenovitý výkon- 80 W

napětí 220-240 V

frekvence 50 Hz

proudová pojistka 16 A

POZN.:

Všechny části prvku mobiliáře budou vyvzorovány a předloženy investorovi a autorskému dozoru k vyvzorování
Rozměry prvku je nutno ověřit na stavbě

Project name / Název stavby
KULTURNÍ CENTRUM STARÁ RADNICE
Building location / Místo stavby Nám. Republiky 24, Stará radnice 591 01 Žďár nad Sázavou
Client / Investor Město Žďár nad Sázavou Žižkova 227/1 591 31 Žďár nad Sázavou
Architekt / Projektant Ing.arch. Petr Baletka petrbaletka@seznam.cz M: 732 937 175 IČO: 75385007
Phase / Stupeň DOKUMENTACE PRO VÝBĚR DODAVATELE VNITŘNÍHO VYBAVENÍ Název výkresu SPOTŘEBIČE
Date / Datum 11 / 2022 Výkres číslo STR.DVD.1.SP.01.01
Měřítko 1:30
Formát A3

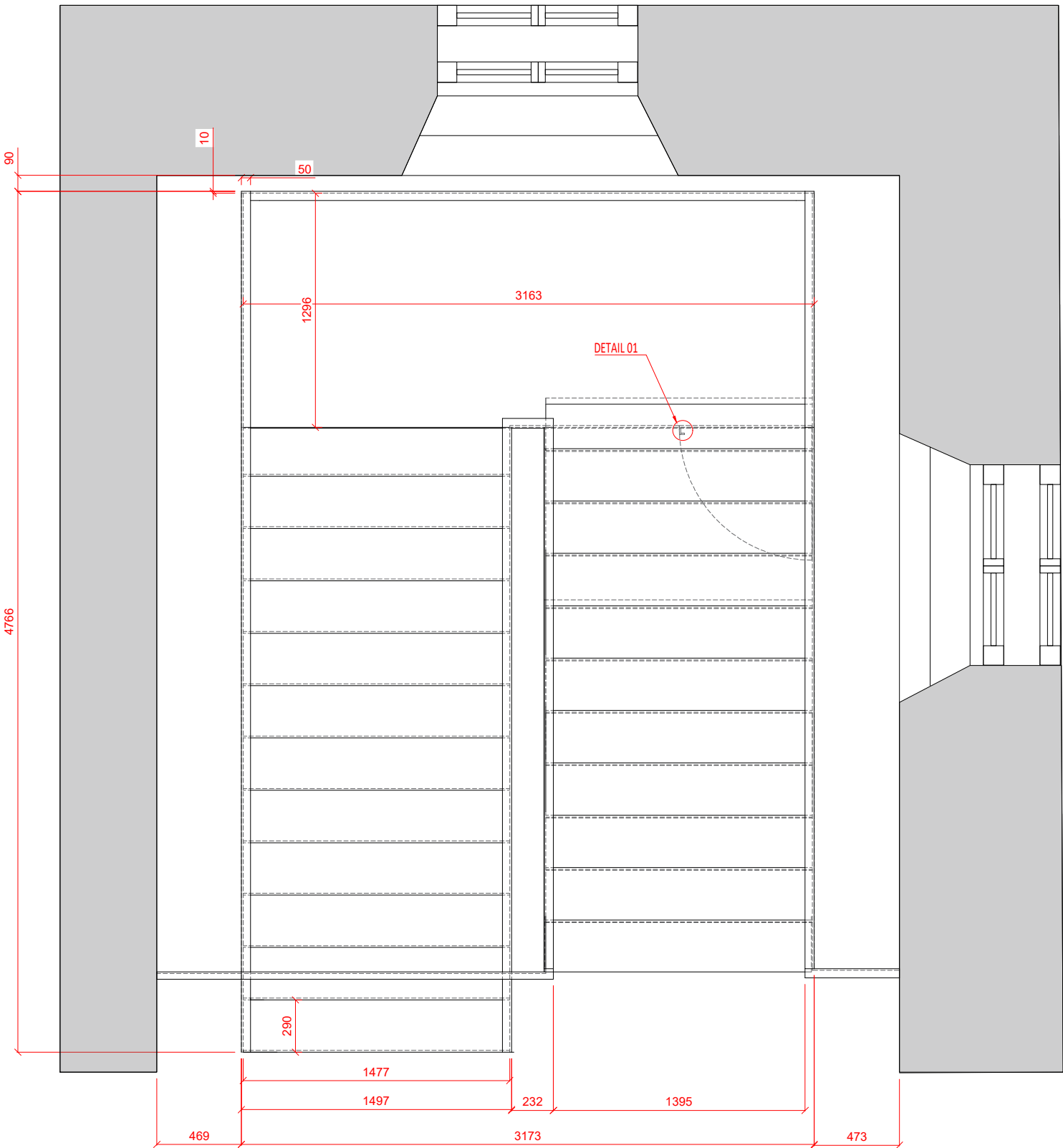

POHLED ČELNÍ

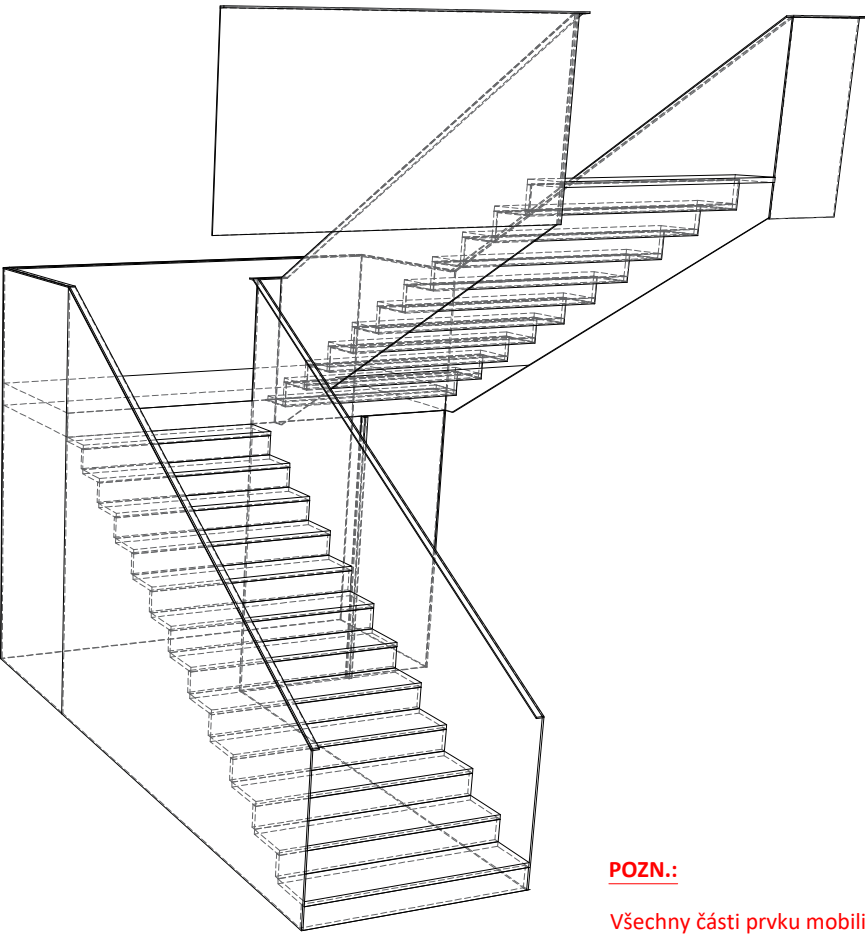

POZN.:

Všechny části prvku mobiliáře budou vyzorovány a předloženy investorovi a autorskému doзору k vyzorování
Rozměry prvku je nutno ověřit na stavbě

Project name / Název stavby
**KULTURNÍ CENTRUM
STARÁ RADNICE**

Building location / Místo stavby
Nám. Republiky 24, Stará radnice
591 01 Žďár nad Sázavou

Client / Investor
Město Žďár nad Sázavou
Žižkova 227/1
591 31 Žďár nad Sázavou

Architekt / Projektant
Ing.arch. Petr Baletka
petrbaletka@seznam.cz
M: 732 937 175
IČO: 75385007

Phase / Stupeň
DOKUMENTACE PRO VÝBĚR DODAVATELE VNITŘNÍHO VYBAVENÍ
Název výkresu
SCHODIŠTĚ

Date / Datum
11 / 2022

Výkres číslo
STR.DVD.1.SCH.01.01

Měřítko
1:30
Formát
A3

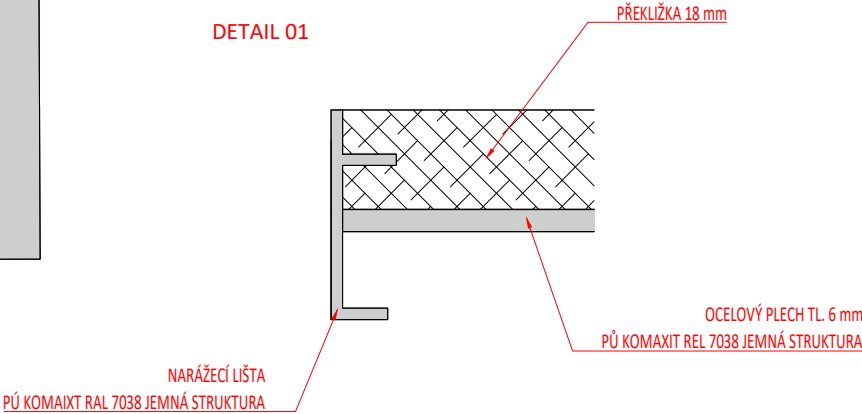

POHLED ČELNÍ

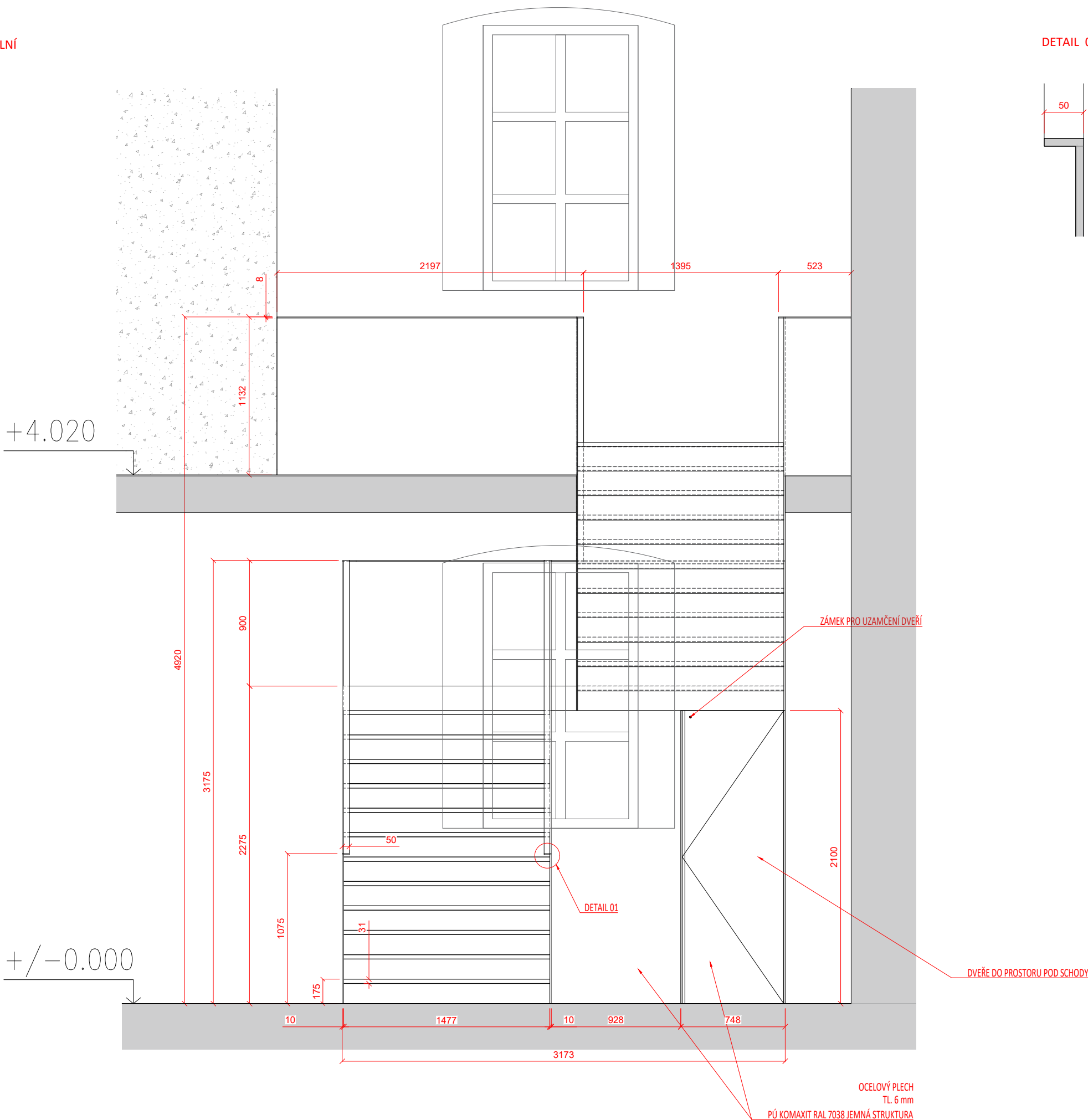

POZN.:

Všechny části prvku mobiliáře budou vyzorovány a předloženy investorovi a autorskému doзору k vyzorování
Rozměry prvku je nutno ověřit na stavbě

Project name / Název stavby

KULTURNÍ CENTRUM
STARÁ RADNICE

Building location / Místo stavby

Nám. Republiky 24, Stará radnice
591 01 Žďár nad Sázavou

Client / Investor

Město Žďár nad Sázavou
Žižkova 227/1
591 31 Žďár nad Sázavou

Architekt / Projektant

Ing.arch. Petr Baletka
petrbaletka@seznam.cz
M: 732 937 175
IČO: 75385007

Phase / Stupeň

DOKUMENTACE PRO VÝBĚR DODAVATELE VNITŘNÍHO VYBAVENÍ
Název výkresu
SCHODIŠTĚ

Date / Datum

11 / 2022

Výkres číslo

STR.DVD.1.SCH.01.02

Měřítko
1:30

Formát
A3

POHLED BOČNÍ - ŘEZ

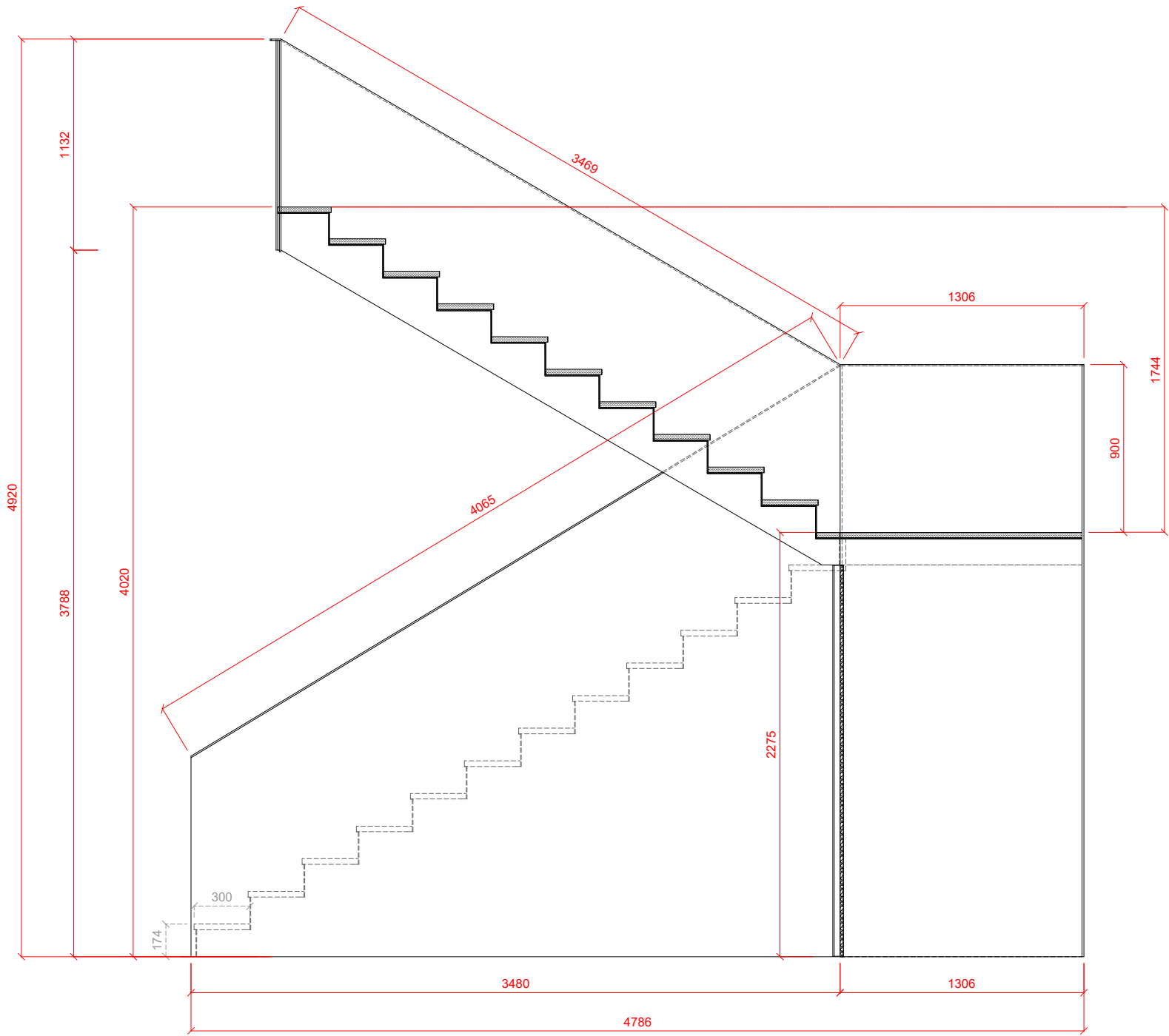

SKLADBA SCHODU

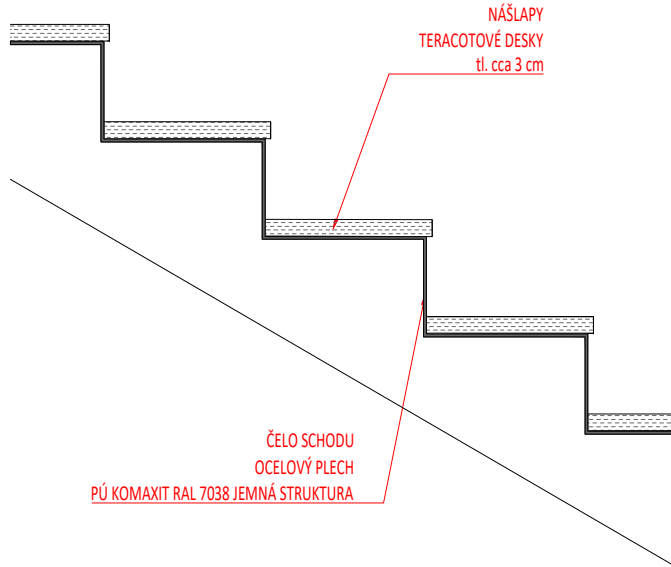

POZN.:

Všechny části prvku mobiliáře budou vyvzorovány a předloženy investorovi a autorskému dozoru k vyvzorování
Rozměry prvku je nutno ověřit na stavbě

Project name / Název stavby

KULTURNÍ CENTRUM
STARÁ RADNICE

Building location / Místo stavby

Nám. Republiky 24, Stará radnice
591 01 Žďár nad Sázavou

Client / Investor

Město Žďár nad Sázavou
Žižkova 227/1
591 31 Žďár nad Sázavou

Architekt / Projektant

Ing.arch. Petr Baletka
petrbaletka@seznam.cz
M: 732 937 175
IČO: 75385007

Phase / Stupeň

DOKUMENTACE PRO VÝBĚR DODAVATELE VNITŘNÍHO VYBAVENÍ
Název výkresu
SCHODIŠTĚ

Date / Datum

11 / 2022

Výkres číslo

STR.DVD.1.SCH.01.03

Měřítko

1:30

Formát

A3

VIZUALIZACE



VIZUALIZACE



Project name / Název stavby
**KULTURNÍ CENTRUM
STARÁ RADNICE**

Building location / Místo stavby
Nám. Republiky 24, Stará radnice
591 01 Žďár nad Sázavou

Client / Investor
Město Žďár nad Sázavou
Žižkova 227/1
591 31 Žďár nad Sázavou

Architekt / Projektant
Ing.arch. Petr Baletka
petrbaletka@seznam.cz
M: 732 937 175
IČO: 75385007

Phase / Stupeň
DOKUMENTACE PRO VÝBĚR DODAVATELE VNITŘNÍHO VYBAVENÍ
Název výkresu
SCHODIŠTĚ

Date / Datum
11 / 2022
Výkres číslo
STR.DVD.1.SCH.01.04

Měřítko 1:30	Formát A3
-----------------	--------------

SCHODIŠTĚ/VÝTAH VIZUALIZACE

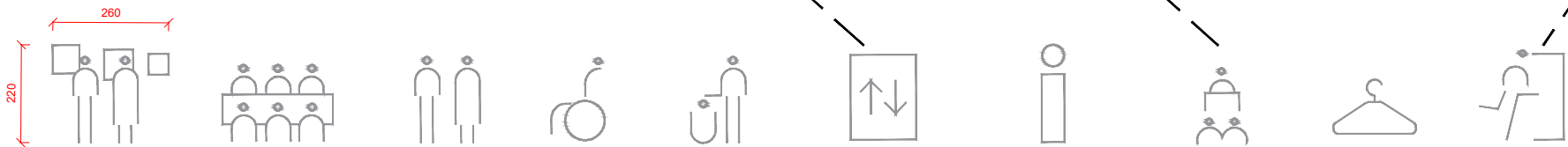
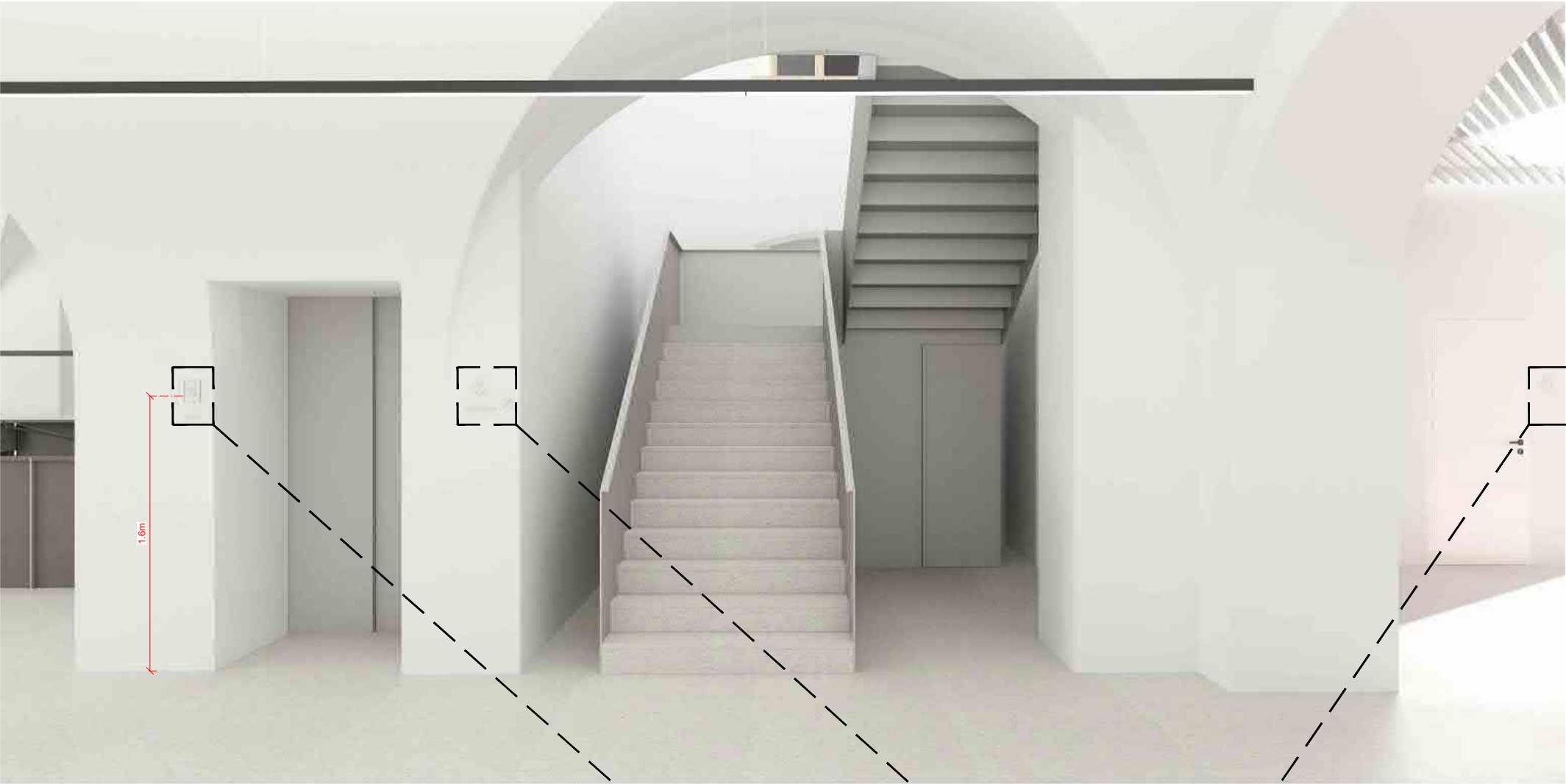

KONKRÉTNÍ POZICE JEDNOTLIVÝCH PIKTOGRAMŮ VIZ PŮDORYS 1. A 2.NP

DETAIL KOTVENÍ PIKTOGRAMU M 1:5

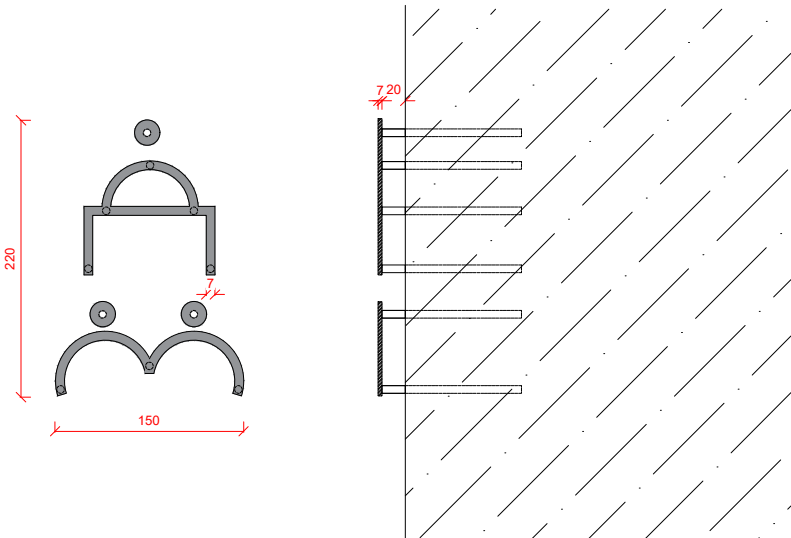

POPIS:

Orientační systém budovy
Výpalek z ocelového plechu tl.3mm
_povrchová úprava komaxit RAL 7038
_kotveno přes trny na chemickou kotvu do cihlového zdiva

ILUSTRAČNÍ FOTOGRAFIE



POZN.:

Všechny části prvku mobiliáře budou vyvzorovány
a předloženy investorovi a autorskému doзору
k vyvzorování
Rozměry prvku je nutno ověřit na stavbě

Project name / Název stavby
**KULTURNÍ CENTRUM
STARÁ RADNICE**

Building location / Místo stavby
Nám. Republiky 24, Stará radnice
591 01 Žďár nad Sázavou

Client / Investor
Město Žďár nad Sázavou
Žižkova 227/1
591 31 Žďár nad Sázavou

Architekt / Projektant
Ing.arch. Petr Baletka
petrbaletka@seznam.cz
M: 732 937 175
IČO: 75385007

Phase / Stupeň
DOKUMENTACE PRO VÝBĚR DODAVATELE VNITŘNÍHO VYBAVENÍ
Název výkresu
ORIENTAČNÍ SYSTÉM 1.NP

Date / Datum
11 / 2022

Výkres číslo
STR.DVD.1.OS.01.01

Měřítko
1:5
Formát
A3

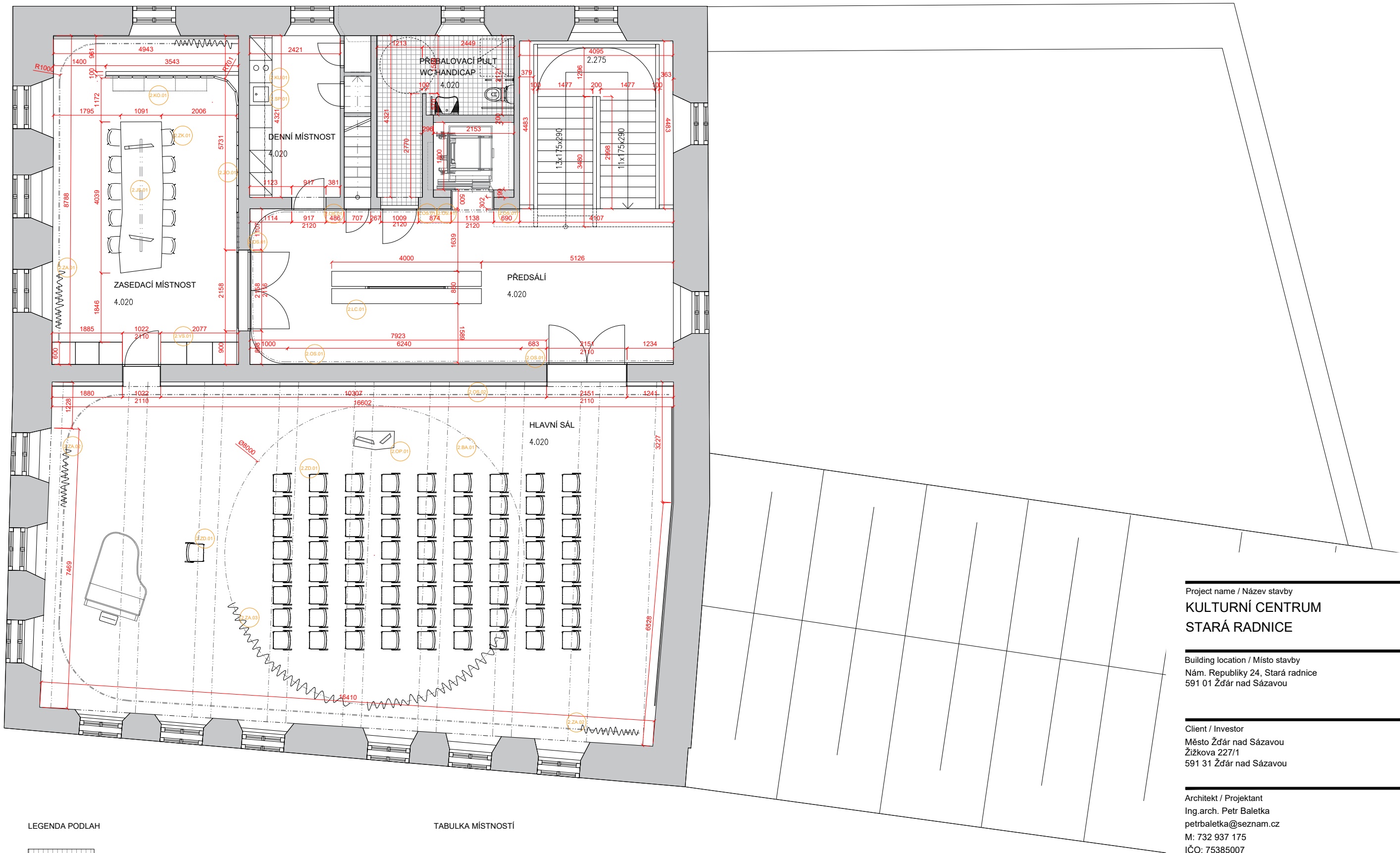

LEGENDA PODLAH

	KERAMICKÁ PODLAHA
	STÁVAJÍCÍ PODLAHA

TABULKA MÍSTNOSTÍ

PŘEDSÁLÍ	47	m2
HLAVNÍ SÁL	153	m2
ZASEDACÍ MÍSTNOST	44	m2
DENNÍ MÍSTNOST	10	m2
WC HANDICAP	11	m2

Project name / Název stavby

KULTURNÍ CENTRUM STARÁ RADNICE

Building location / Místo stavby

Nám. Republiky 24, Stará radnice
591 01 Žďár nad Sázavou

Client / Investor

Město Žďár nad Sázavou
Žižkova 227/1
591 31 Žďár nad Sázavou

Architekt / Projektant

Ing.arch. Petr Baletka
petrbaletka@seznam.cz
M: 732 937 175
IČO: 75385007

Phase / Stupeň

DOKUMENTACE PRO VÝBĚR DODAVATELE VNITŘNÍHO VYBAVENÍ
Název výkresu
PŮDORYS 2.NP

Date / Datum

11 / 2022

Výkres číslo

STR.DVD.2.01

Měřítko
1:100

Formát
A3

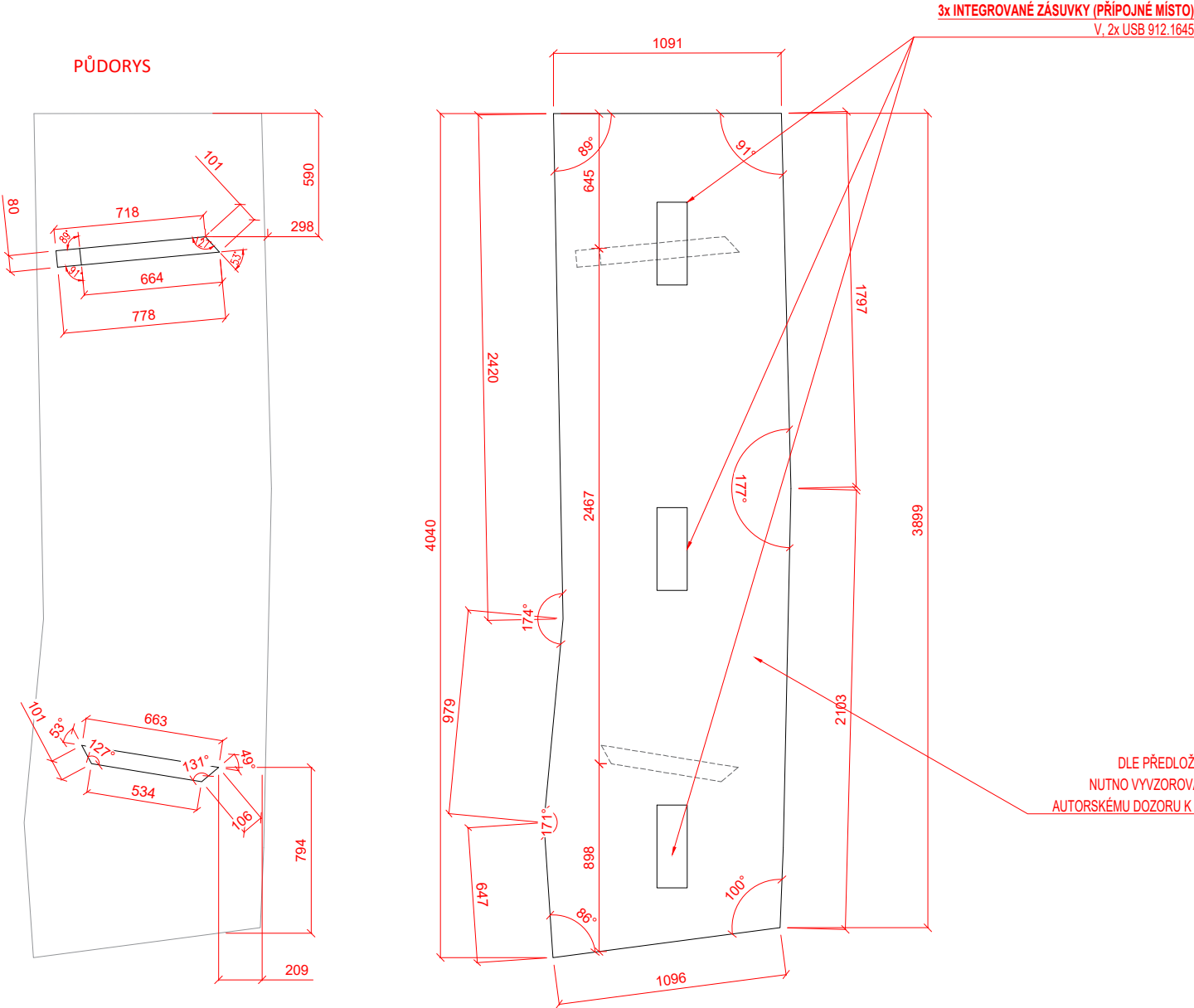

PERSPEKTIVA

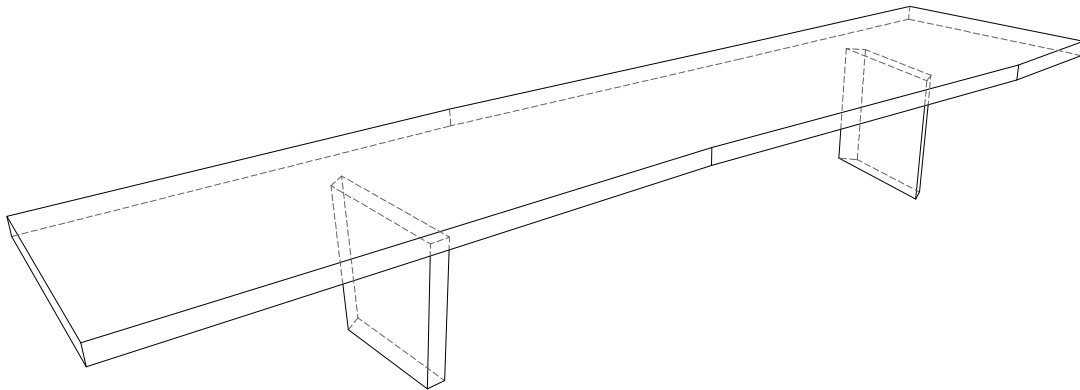

PŘÍPOJNÉ MÍSTO - ILUSTRACNÍ OBRÁZEK



POZN.:
ROZMĚRY A ÚHLY JSOU POUZE ORIENTAČNÍ!

POZN.:

Všechny části prvku mobiliáře budou vyvzorovány
a předloženy investorovi a autorskému dozoru
k vyvzorování
Rozměry prvku je nutno ověřit na stavbě

Project name / Název stavby
**KULTURNÍ CENTRUM
STARÁ RADNICE**

Building location / Místo stavby
Nám. Republiky 24, Stará radnice
591 01 Žďár nad Sázavou

Client / Investor
Město Žďár nad Sázavou
Žižkova 227/1
591 31 Žďár nad Sázavou

Architekt / Projektant
Ing.arch. Petr Baletka
petrbaletka@seznam.cz
M: 732 937 175
IČO: 75385007

Phase / Stupeň
DOKUMENTACE PRO VÝBĚR DODAVATELE VNITŘNÍHO VYBAVENÍ
Název výkresu
VYBAVENÍ ZASEDACÍ MÍSTNOSTI_STŮL

Date / Datum
11 / 2022

Výkres číslo
STR.DVD.2.JS.01.01

Měřítko
1:30

Formát
A3

POHLED ČELNÍ

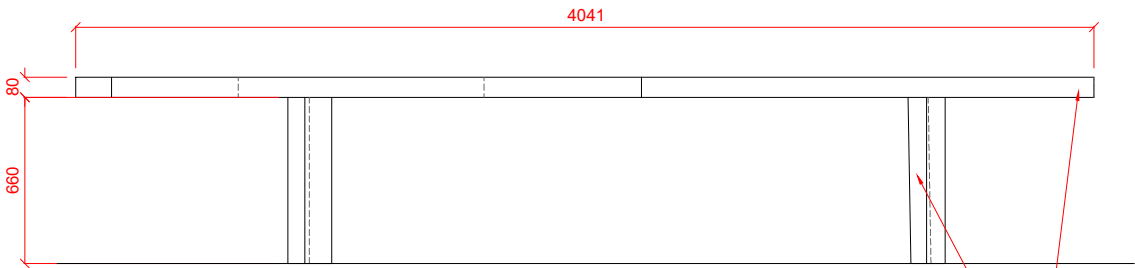

POHLED BOČNÍ

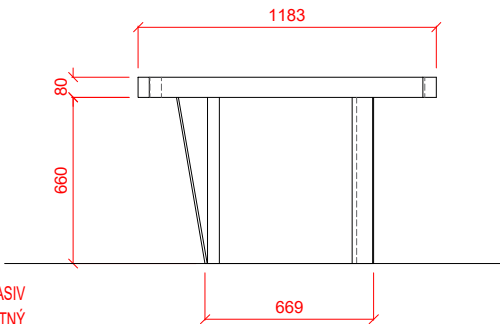

JASAN MASIV
PŮ LAK MATNÝ
DLE PŘEDLOŽENÉHO VZORKU
NUTNO VYVZOROVAT A PŘEDLOŽIT
AUTORSKÉMU DOZORU K ODSOUHLASENÍ

ILUSTRAČNÍ FOTOGRAFIE



VIZUALIZACE



POPIS:

- _konferenční židle
- _celočalouněný korpus, kůže hnědá
- _flexibilní opěrák
- _hliníkové područky, pochromované
- _4-ramenný hliníkový kříž, leštěný
- _kolečka na koberce, černá, Ø 60 mm

Rozměry:

Výška židle	880mm
Šířka židle	550mm
Hloubka židle	550mm
Výška sedáku	440mm

Project name / Název stavby

KULTURNÍ CENTRUM
STARÁ RADNICE

Building location / Místo stavby

Nám. Republiky 24, Stará radnice
591 01 Žďár nad Sázavou

Client / Investor

Město Žďár nad Sázavou
Žižkova 227/1
591 31 Žďár nad Sázavou

Architekt / Projektant

Ing.arch. Petr Baletka
petrbaletka@seznam.cz
M: 732 937 175
IČO: 75385007

Phase / Stupeň

DOKUMENTACE PRO VÝBĚR DODAVATELE VNITŘNÍHO VYBAVENÍ
Název výkresu
ŽIDLE KONFERENČNÍ

Date / Datum

11 / 2022

Výkres číslo

STR.DVD.2.ZK.01.01

Měřítko

-

Formát

A3

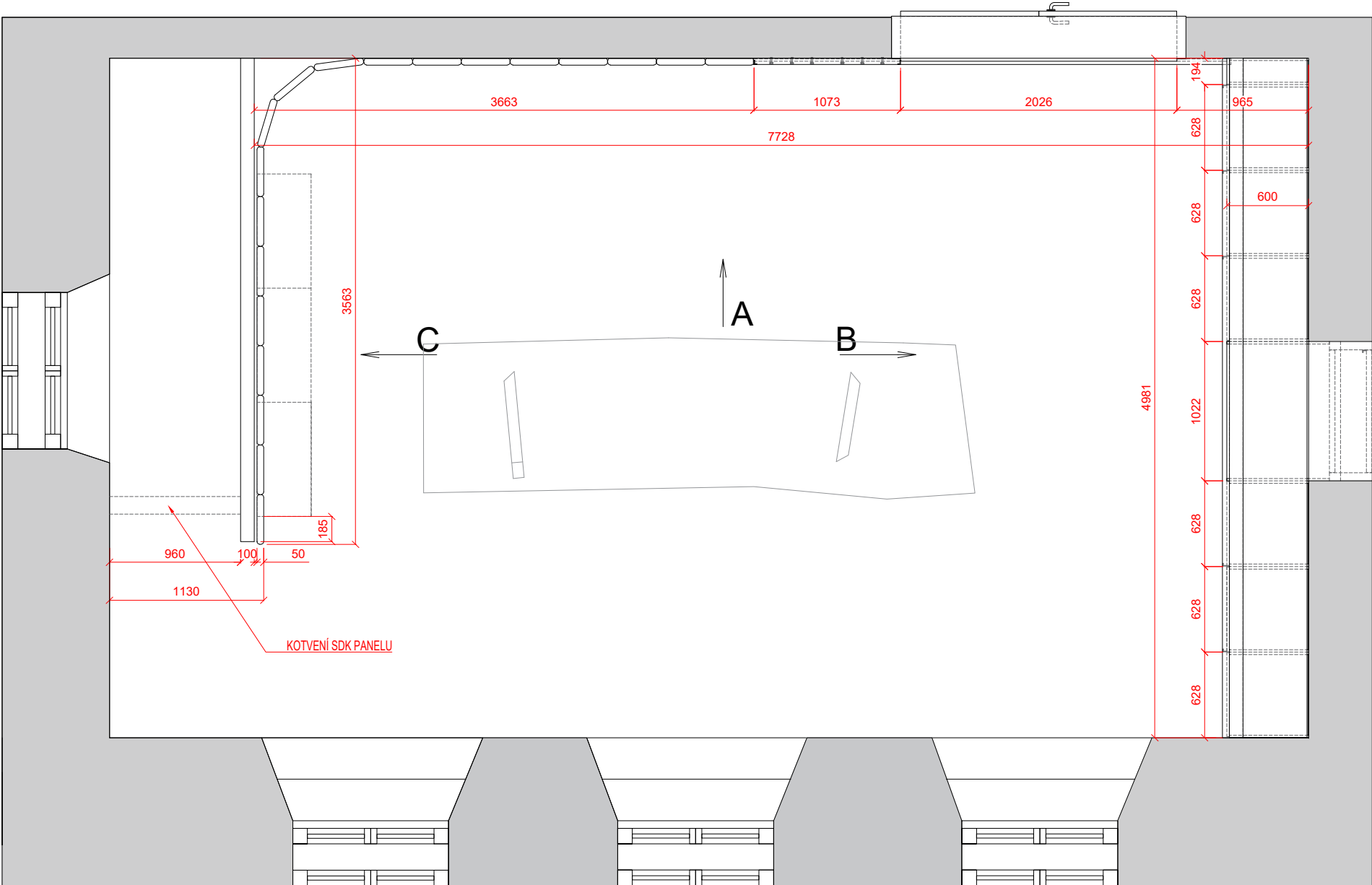

POZN.:
Všechny části prvku mobiliáře budou vyzorovány
a předloženy investorovi a autorskému doзору
k vyzorování
Rozměry prvku je nutno ověřit na stavbě

Project name / Název stavby

KULTURNÍ CENTRUM
STARÁ RADNICE

Building location / Místo stavby

Nám. Republiky 24, Stará radnice
591 01 Žďár nad Sázavou

Client / Investor

Město Žďár nad Sázavou
Žižkova 227/1
591 31 Žďár nad Sázavou

Architekt / Projektant

Ing.arch. Petr Baletka
petrbaletka@seznam.cz
M: 732 937 175
IČO: 75385007

Phase / Stupeň

DOKUMENTACE PRO VÝBĚR DODAVATELE VNITŘNÍHO VYBAVENÍ
Název výkresu
VYBAVENÍ ZASEDACÍ MÍSTNOSTI_AKUSTICKÝ OBKLAD

Date / Datum

11 / 2022

Výkres číslo

STR.DVD.2.ZO.01.01

Měřítko
1:40

Formát
A3

POHLED A

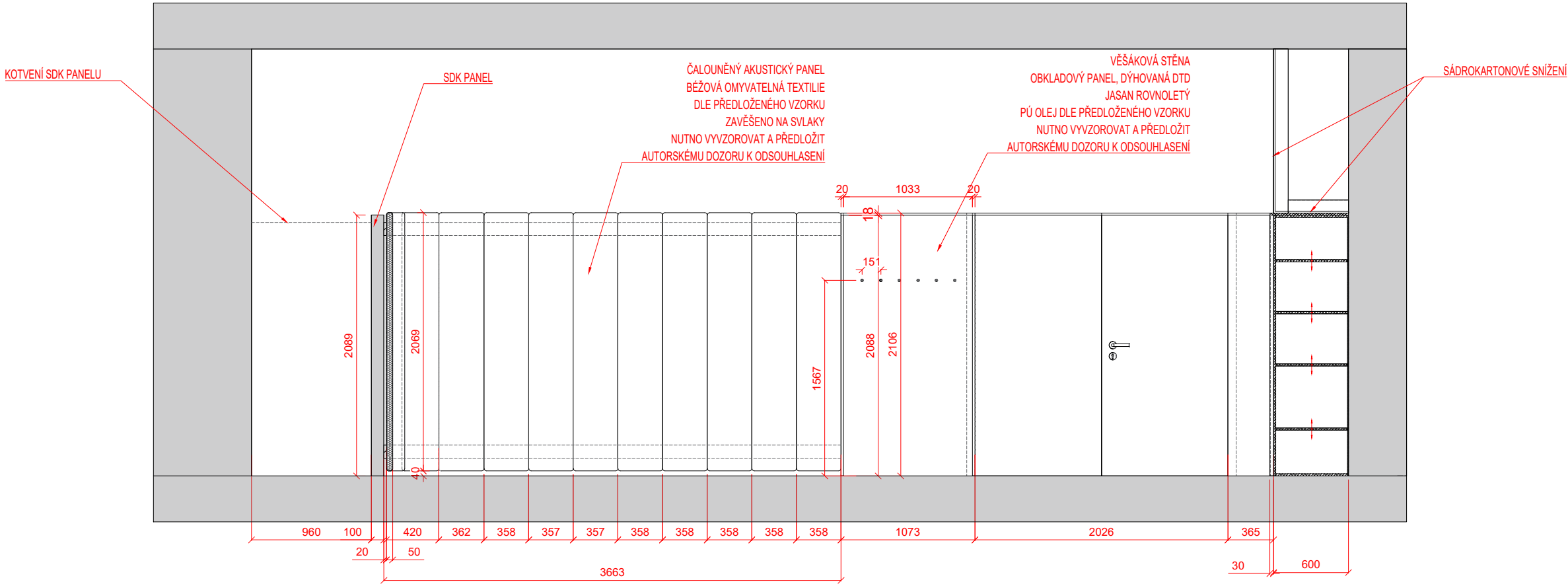

PERSPEKTIVA

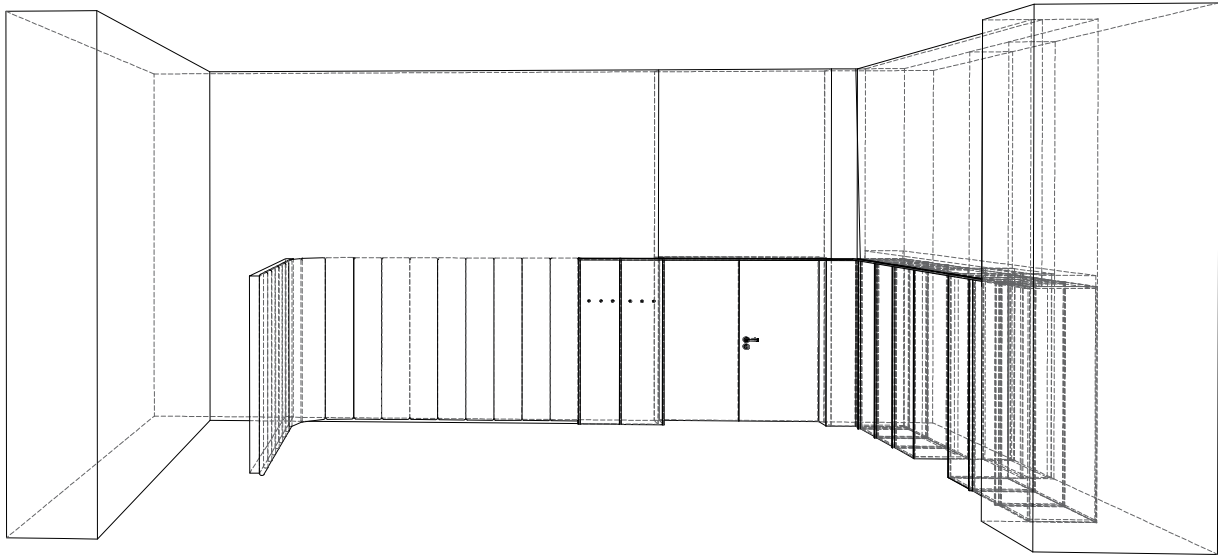

POZN.:

Všechny části prvku mobiliáře budou vyvzorovány a předloženy investorovi a autorskému dozoru k vyvzorování
Rozměry prvku je nutno ověřit na stavbě

Project name / Název stavby

**KULTURNÍ CENTRUM
STARÁ RADNICE**

Building location / Místo stavby

Nám. Republiky 24, Stará radnice
591 01 Žďár nad Sázavou

Client / Investor

Město Žďár nad Sázavou
Žižkova 227/1
591 31 Žďár nad Sázavou

Architekt / Projektant

Ing.arch. Petr Baletka
petrbaletka@seznam.cz
M: 732 937 175
IČO: 75385007

Phase / Stupeň

DOKUMENTACE PRO VÝBĚR DODAVATELE VNITŘNÍHO VYBAVENÍ
Název výkresu
VYBAVENÍ ZASEDACÍ MÍSTNOSTI_AKUSTICKÝ OBKLAD

Date / Datum

11 / 2022

Výkres číslo

STR.DVD.2.ZO.01.02

Měřítko
1:40

Formát
A3

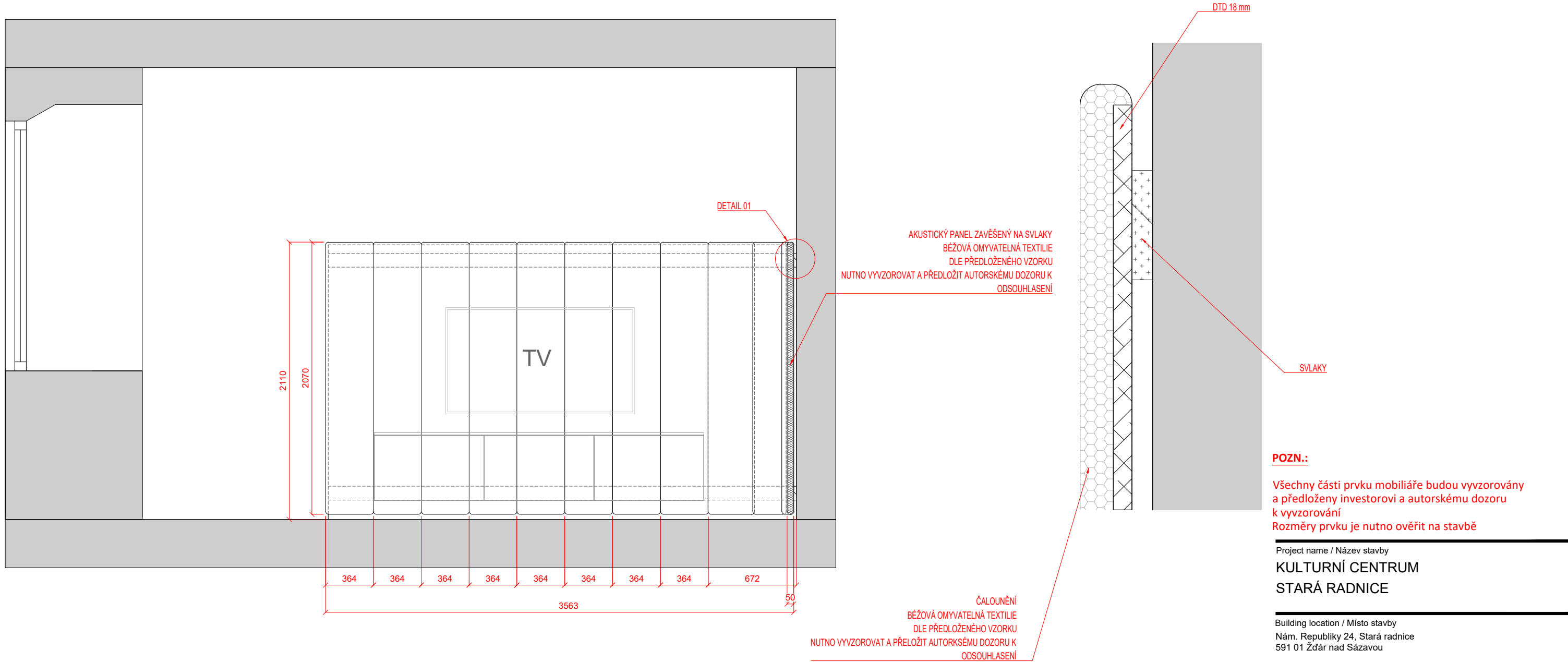

Project name / Název stavby

KULTURNÍ CENTRUM
STARÁ RADNICE

Building location / Místo stavby

Nám. Republiky 24, Stará radnice
591 01 Žďár nad Sázavou

Client / Investor

Město Žďár nad Sázavou
Žižkova 227/1
591 31 Žďár nad Sázavou

Architekt / Projektant

Ing.arch. Petr Baletka
petrbaletka@seznam.cz
M: 732 937 175
IČO: 75385007

Phase / Stupeň

DOKUMENTACE PRO VÝBĚR DODAVATELE VNITŘNÍHO VYBAVENÍ
Název výkresu
VYBAVENÍ ZASEDACÍ MÍSTNOSTI_AKUSTICKÝ OBKLAD

Date / Datum

11 / 2022

Výkres číslo

STR.DVD.2.ZO.01.03

Měřítko
1:30

Formát
A3



Project name / Název stavby
**KULTURNÍ CENTRUM
STARÁ RADNICE**

Building location / Místo stavby
Nám. Republiky 24, Stará radnice
591 01 Žďár nad Sázavou

Client / Investor
Město Žďár nad Sázavou
Žižkova 227/1
591 31 Žďár nad Sázavou

Architekt / Projektant
Ing.arch. Petr Baletka
petrbaletka@seznam.cz
M: 732 937 175
IČO: 75385007

Phase / Stupeň
DOKUMENTACE PRO VÝBĚR DODAVATELE VNITŘNÍHO VYBAVENÍ
Název výkresu
VYBAVENÍ ZASEDACÍ MÍSTNOSTI_AKUSTICKÝ OBKLAD

Date / Datum
11 / 2022
Výkres číslo
STR.DVD.2.ZO.01.04

Měřítko 1:30	Formát A3
-----------------	--------------

PŮDORYS

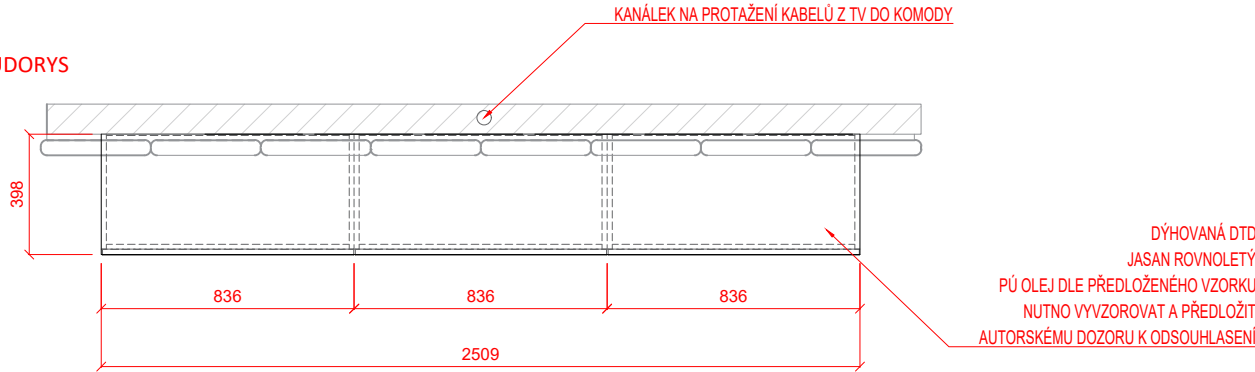

PERSPEKTIVA

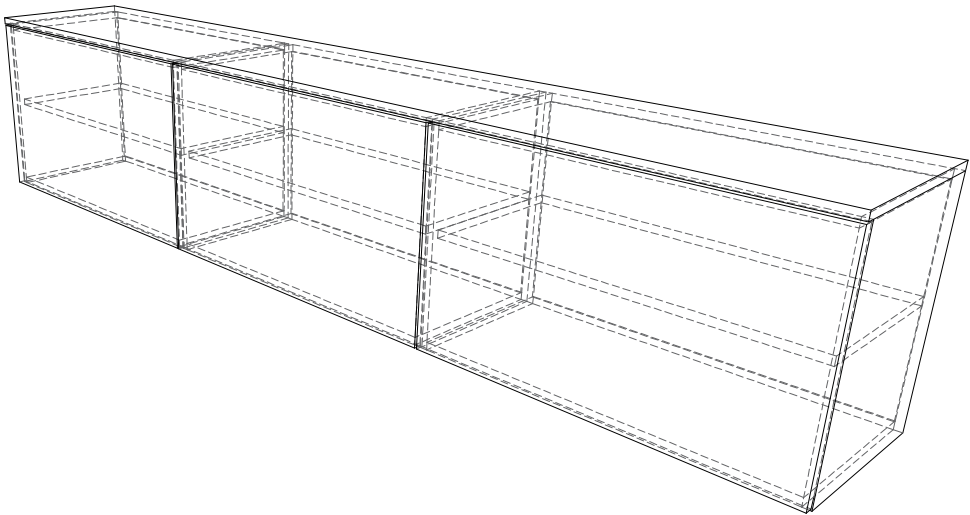

POHLED ČELNÍ

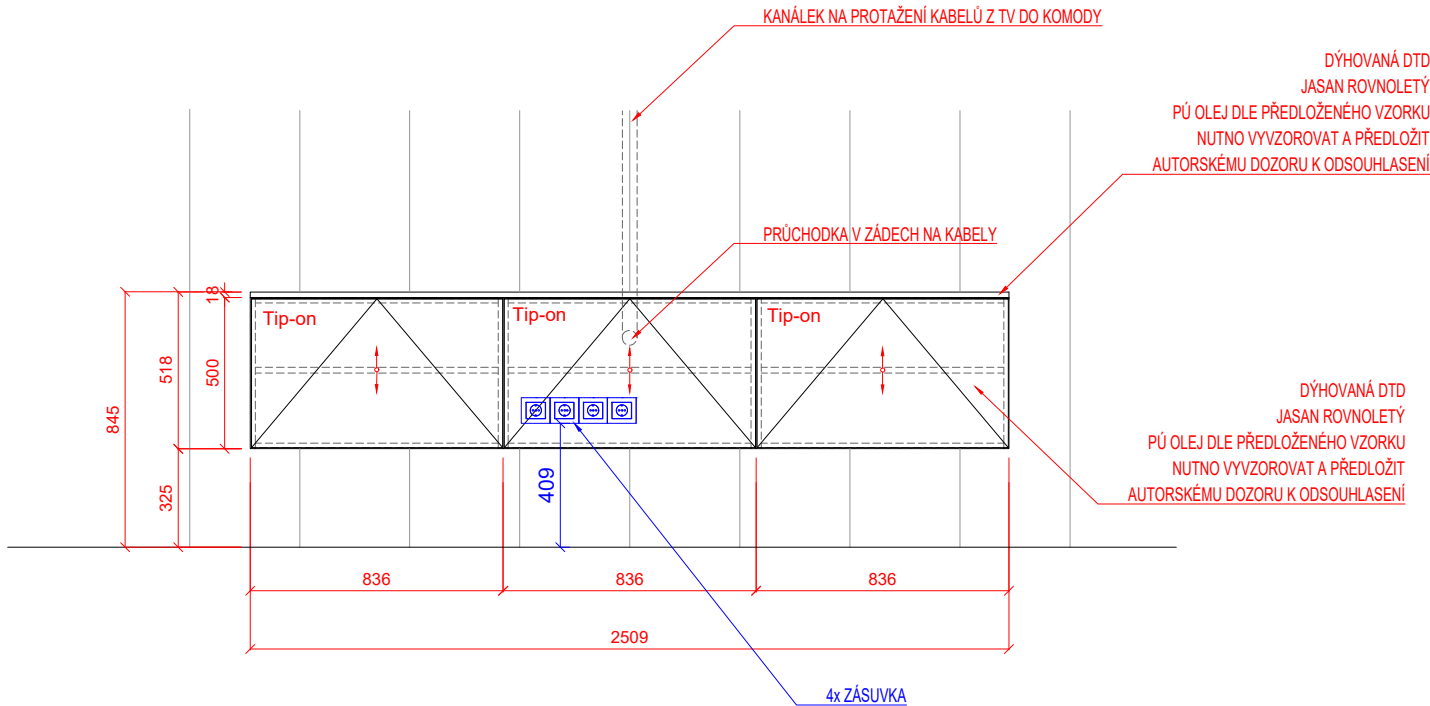

ŘEZ

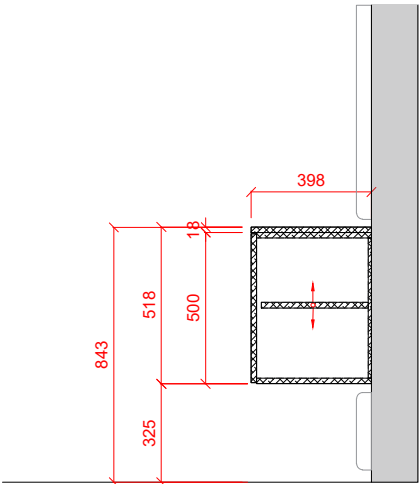

POZN.:

Všechny části prvku mobiliáře budou vyvzorovány a předloženy investorovi a autorskému dozoru k vyvzorování
Rozměry prvku je nutno ověřit na stavbě

Project name / Název stavby
**KULTURNÍ CENTRUM
STARÁ RADNICE**

Building location / Místo stavby
Nám. Republiky 24, Stará radnice
591 01 Žďár nad Sázavou

Client / Investor
Město Žďár nad Sázavou
Žižkova 227/1
591 31 Žďár nad Sázavou

Architekt / Projektant
Ing.arch. Petr Baletka
petrbaletka@seznam.cz
M: 732 937 175
IČO: 75385007

Phase / Stupeň
DOKUMENTACE PRO VÝBĚR DODAVATELE VNITŘNÍHO VYBAVENÍ
Název výkresu
VYBAVENÍ ZASEDACÍ MÍSTNOSTI_TV SKŘÍŇKA

Date / Datum
11 / 2022

Výkres číslo

STR.DVD.2.KO.01.01

Měřítko
1:25

Formát
A3

ILUSTRAČNÍ FOTOGRAFIE



VIZUALIZACE



KOLEJNICE DO SÁDROKARTONU - ILUSTRAČNÍ OBRÁZEK



POPIS:

- _tvar kolejnice viz celkový půdorys
- _závěs + záclona sešitá v jeden celek
- _spodní dvě třetiny výšky black-outový závěs, horní třetina translucentní záclona
- _fblack-outová část tmavě modrá
- _záclona bílá
- _kolejnice manuální, zapuštěná do podhledu

Rozměry:

- Výška závěsu na celou výšku místnosti cca 3400mm
- Celková délka kolejnice cca 12m

POZN.:

Všechny části prvku mobiliáře budou vyvzorovány a předloženy investorovi a autorskému doзору k vyvzorování
Rozměry prvku je nutno ověřit na stavbě

Project name / Název stavby
**KULTURNÍ CENTRUM
STARÁ RADNICE**

Building location / Místo stavby
Nám. Republiky 24, Stará radnice
591 01 Žďár nad Sázavou

Client / Investor
Město Žďár nad Sázavou
Žižkova 227/1
591 31 Žďár nad Sázavou

Architekt / Projektant
Ing.arch. Petr Baletka
petrbaletka@seznam.cz
M: 732 937 175
IČO: 75385007

Phase / Stupeň
DOKUMENTACE PRO VÝBĚR DODAVATELE VNITŘNÍHO VYBAVENÍ
Název výkresu
VYBAVENÍ ZASEDACÍ_MÍSTNOSTISTÍNÍCI TECHNIKA

Date / Datum
11 / 2022
Výkres číslo
STR.DVD.2.ZA.01.01

Měřítko -	Formát A3
--------------	--------------

POHLED B

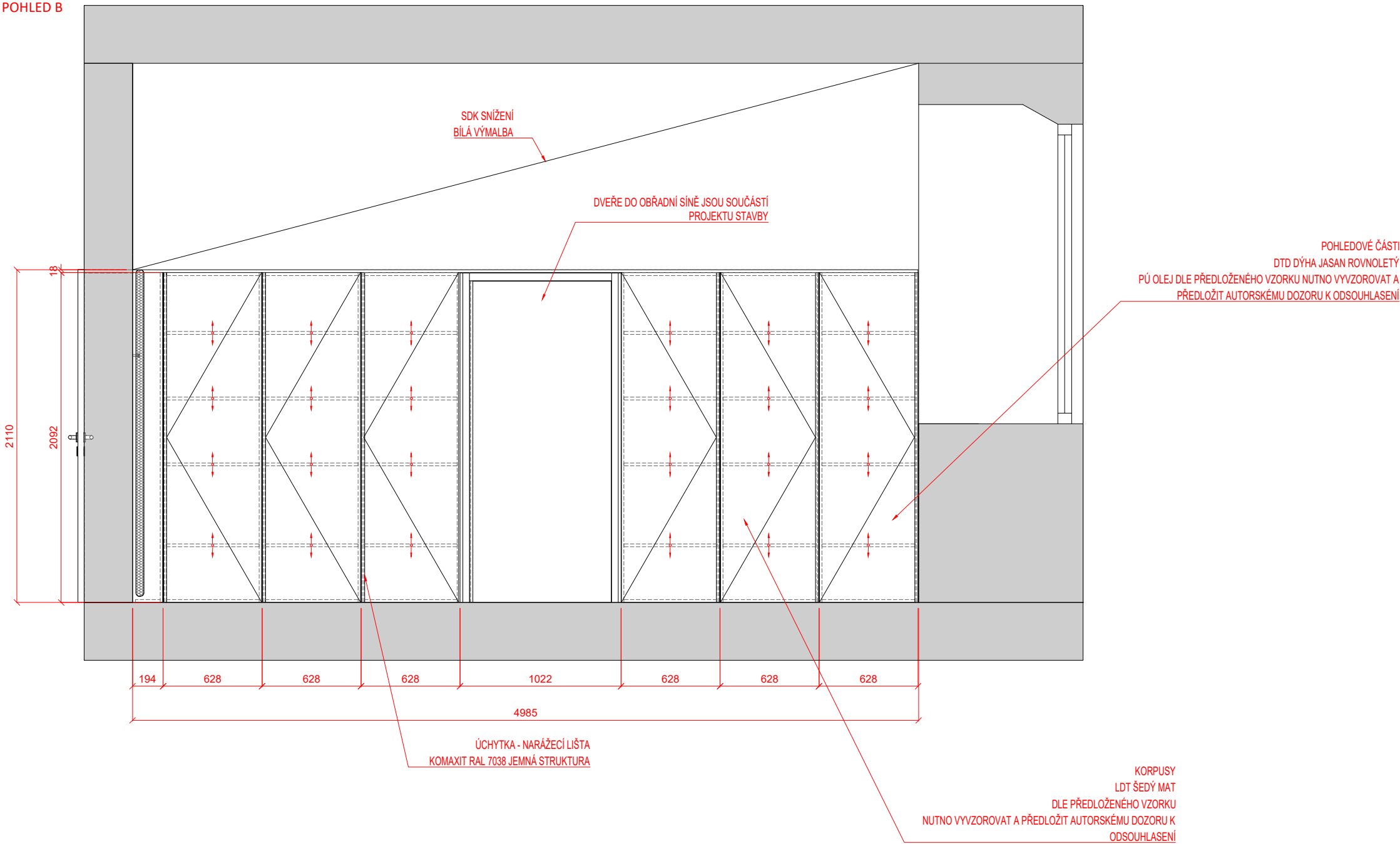

PŮDORYS

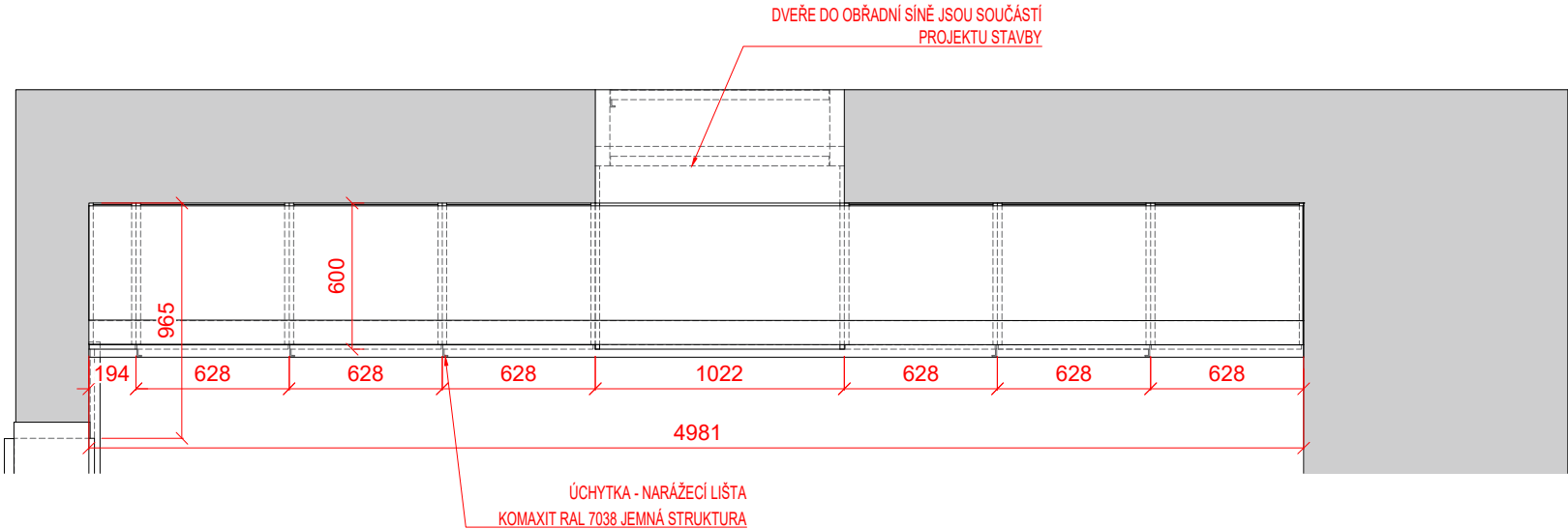

POZN.:
Všechny části prvku mobiliáře budou vyvzorovány a předloženy investorovi a autorskému dozoru k vyvzorování Rozměry prvku je nutno ověřit na stavbě
Project name / Název stavby KULTURNÍ CENTRUM STARÁ RADNICE
Building location / Místo stavby Nám. Republiky 24, Stará radnice 591 01 Žďár nad Sázavou
Client / Investor Město Žďár nad Sázavou Žižkova 227/1 591 31 Žďár nad Sázavou
Architekt / Projektant Ing.arch. Petr Baletka petrbaletka@seznam.cz M: 732 937 175 IČO: 75385007
Phase / Stupeň DOKUMENTACE PRO VÝBĚR DODAVATELE VNITŘNÍHO VYBAVENÍ Název výkresu VYBAVENÍ ZASEDACÍ MÍSTNOSTI_VESTAVNÁ SKŘÍŇ



Project name / Název stavby

KULTURNÍ CENTRUM
STARÁ RADNICE

Building location / Místo stavby

Nám. Republiky 24, Stará radnice
591 01 Žďár nad Sázavou

Client / Investor

Město Žďár nad Sázavou
Žižkova 227/1
591 31 Žďár nad Sázavou

Architekt / Projektant

Ing.arch. Petr Baletka
petrbaletka@seznam.cz
M: 732 937 175
IČO: 75385007

Phase / Stupeň

DOKUMENTACE PRO VÝBĚR DODAVATELE VNITŘNÍHO VYBAVENÍ
Název výkresu
VYBAVENÍ ZASEDACÍ MÍSTNOSTI_VESTAVNÁ SKŘÍŇ

Date / Datum

11 / 2022

Výkres číslo

STR.DVD.2.SV.01.02

Měřítko
1:30

Formát
A3

Technical drawing of a kitchen island layout (POHLED ČELNÍ). The drawing shows a rectangular island with a trapezoidal top and a triangular bottom. The overall dimensions are 2399 mm in height and 4321 mm in width. The island is divided into several sections:

- Top Section:** A trapezoidal area with a height of 566 mm and a width of 3002 mm. It contains a grid of 12 square units, each labeled "Tip-on".
- Middle Section:** A rectangular area with a height of 383 mm and a width of 3002 mm. It contains a "LEDNICE" (LED strip) and a "ZAFRÉZOVANÝ LED PÁSEK 3000 K" (cut LED strip 3000 K).
- Bottom Section:** A rectangular area with a height of 788 mm and a width of 3002 mm. It contains a "MRAŽÁK" (freezer), three "SKRYTÉ VÝSUVY" (hidden drawers), a "DŘEZ" (sink), a "VÝSUV" (pull-out), a "MYČKA" (dishwasher), and an "ODPADKOVÝ KOŠ" (trash bin).

Dimensions and labels are provided in millimeters (mm). The drawing includes a section line A-A at the top and bottom.

Technical drawing of a wall section. The drawing shows a vertical wall with a total height of 2400 mm and a width of 600 mm. The wall is divided into three horizontal sections. The top section is 2300 mm high and contains a vertical reinforcement bar. The middle section is 100 mm high and contains a horizontal reinforcement bar. The bottom section is 100 mm high and contains a vertical reinforcement bar. The drawing is labeled with dimensions and reinforcement details.

Dimensions:

- Total height: 2400
- Section height: 2300
- Section height: 100
- Section height: 100
- Width: 600

Reinforcement details:

- Vertical reinforcement bar in the top section.
- Horizontal reinforcement bar in the middle section.
- Vertical reinforcement bar in the bottom section.

Label: SNÍŽENÝ SDK (Reduced ceiling)

Technical drawing of a kitchen unit showing dimensions and components. The unit is 600 mm wide and 2400 mm high. The main body is 2300 mm high, with a 100 mm base. The upper section is 567 mm high, and the lower section is 900 mm high. The upper section is divided into three compartments, each 383 mm high. The lower section is divided into three compartments, each 300 mm high. The upper section is labeled "SNÍŽENÝ SDK" (Reduced ceiling) and the lower section is labeled "300".

- ČELA
LTD - ŠEDÁ MAT
DLE PŘEDLOŽENÉHO VZORKU
NUTNO VYVZOROVAT A PŘEDLOŽIT
AUTORSKÉMU DOZORU K ODSOUHLASENÍ

LTD - ŠEDÁ MAT
DLE PŘEDLOŽENÉHO VZORKU
NUTNO VYVZOROVAT A PŘEDLOŽIT
AUTORSKÉMU DOZORU K ODSOUHLASENÍ

PODSTAVNÝ NEREZ

Všechny části prvku mobiliáře budou vyvzorovány
a předloženy investorovi a autorskému dozoru
k vyvzorování
Rozměry prvku je nutno ověřit na stavbě

KULTURNÍ CENTRUM
STARÁ RADNICE

Nám. Republiky 24, Stará radnice
591 01 Žďár nad Sázavou

Město Žďár nad Sázavou
Žižkova 227/1
591 31 Žďár nad Sázavou

Phase / Stupeň
DOKUMENTACE PRO VÝBĚR DODAVATELE VNITŘNÍHO VYBAVENÍ
Název výkresu
KUCHYŇ V DENNÍ MÍSTNOSTI 2.NP

Výkres číslo
STR.DVD.2.KU.01.01

Měřítka	Formát
1:30	A3

MIKROVLNNÁ TROUBA



POPIS:

rozměry 594 x 459 x 438 mm- vestavné zařízení- rozměry navržené dle rozměrů skřínky

mikrovlnná trouba určená pro plnou vestavbu, možnosti vestavby v kombinaci s jinými spotřebiči

mechanismus otevírání dveří- elektronické dotykové

systémy tepelné úpravy- gril, mikrovlny, gril a mikrovlny

mikrovlnný výkon 900 W, 5 úrovní

výkon grilu 800 W

funkce Rychlý start s plným výkonem s intervaly po 30s, automatické rozmrazovací programy podle hmotnosti vložených potravin, dětská pojistka, signál při ukončení cyklu

příkon 2200 W

materiál vnitřku trouby nerezová ocel

osvětlení vnitřku trouby 25 W

frekvence 50 Hz

požadované jištění 16 A

délka přívodního kabelu 1400 mm

napájecí napětí 220-240 V

hmotnost 19 kg

VESTAVNÁ MYČKA NA NÁDOBÍ



POPIS:

rozměry 598 x 820 x 550 mm- vestavné zařízení- rozměry navržené dle rozměrů skřínky

příborová zásuvka, extra hluboká přizpůsobitelná zásuvka s dělicími příčkami, satelitní sprchovací rameno, automatické otevření dvířek pro lepší sušení dvířka myčky se před koncem programu pootevřou o 10 cm, aby mohl vzduch volně proudit, indikátor stavu mytí (světelný bod promítaný na podlaze pod spotřebičem), ovládací panel s textem a symboly, funkce odloženého startu 1-24 hodin, kapacita mytí 14 sad nádobí

8 mycích programů (160 minutový, 60 minutový, 90 minutový, AUTO, ECO, CARE, rychlý 30 minutový, opláchnutí a čekání) a 3 teploty

spotřeba vody 10,5 l a energie 0.832 kWh

délka přívodního kabelu 1500 mm, délka napouštěcí hadice 1500 mm, délka vypouštěcí hadice 1500 mm

příkon 1950 W

napájecí napětí 220-240 V

požadované jištění 10 A

frekvence 50 Hz

zařízení proti zaplavení- spínací plovák

třída energetické účinnosti D

spotřeba energie na 100 cyklů 85 kWh, spotřeba vody na cyklus 10,5 l

třída emisí hluku šířeného vzduchem B, úroveň emisí hluku šířeného vzduchem 44 dB(A) re 1pW

pohotovostní režim 0,5 W

index energetické účinnosti 49,9

hmotnost 39,35 kg

KOMBINOVANÁ LEDNICE S MRAŽÁKEM VESTAVNÁ



POPIS:

rozměry 1771 x 540 x 545 mm- vestavné zařízení- rozměry navržené dle rozměrů skřínky

energetická třída C (dle nového značení od 1.3. 2021)

objem 292 l (objem chladničky 262 l, objem mrazničky 30 l)

spotřeba energie- 280 kWh/rok

třída úrovně vydávaného hlukuB

ovládání- elektronické / tlačítky

možná změna otevírání dveří

odmrazování chladničky automatické

typ osvětlení- LED osvětlení

mrazicí výkon- 3 kg/24 h

odolnost při výpadku proudu- 14 hod.

délka přívodního kabelu- 2450 mm

typ chladiva- R600a

jmenovitý výkon- 80 W

napětí 220-240 V

frekvence 50 Hz

proudová pojistka 16 A

POZN.:

Všechny části prvku mobiliáře budou vyvzorovány a předloženy investorovi a autorskému dozoru k vyvzorování
Rozměry prvku je nutno ověřit na stavbě

Project name / Název stavby
KULTURNÍ CENTRUM STARÁ RADNICE
Building location / Místo stavby Nám. Republiky 24, Stará radnice 591 01 Žďár nad Sázavou
Client / Investor Město Žďár nad Sázavou Žižkova 227/1 591 31 Žďár nad Sázavou
Architekt / Projektant Ing.arch. Petr Baletka petrbaletka@seznam.cz M: 732 937 175 IČO: 75385007
Phase / Stupeň DOKUMENTACE PRO VÝBĚR DODAVATELE VNITŘNÍHO VYBAVENÍ Název výkresu SPOTŘEBIČE
Date / Datum 11 / 2022 Výkres číslo STR.DVD.2.SP.01.01
Měřítko 1:30
Formát A3

PERSPEKTIVA

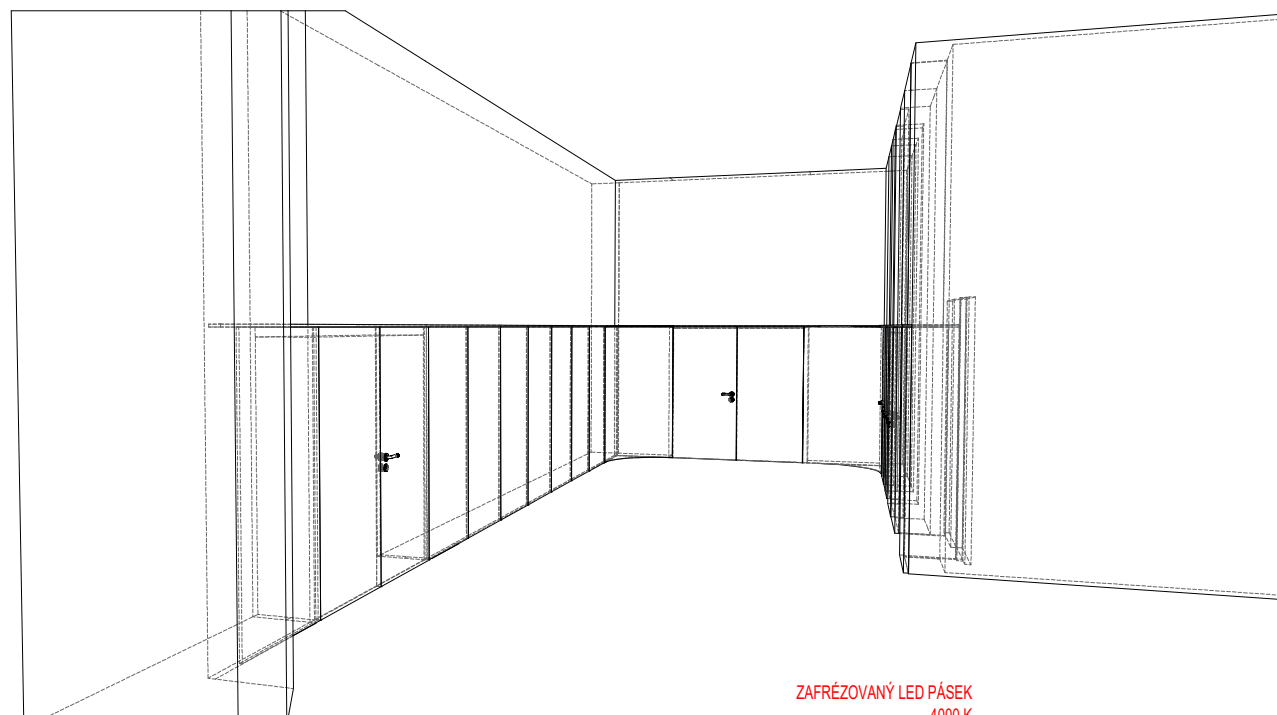

PŮDORYS

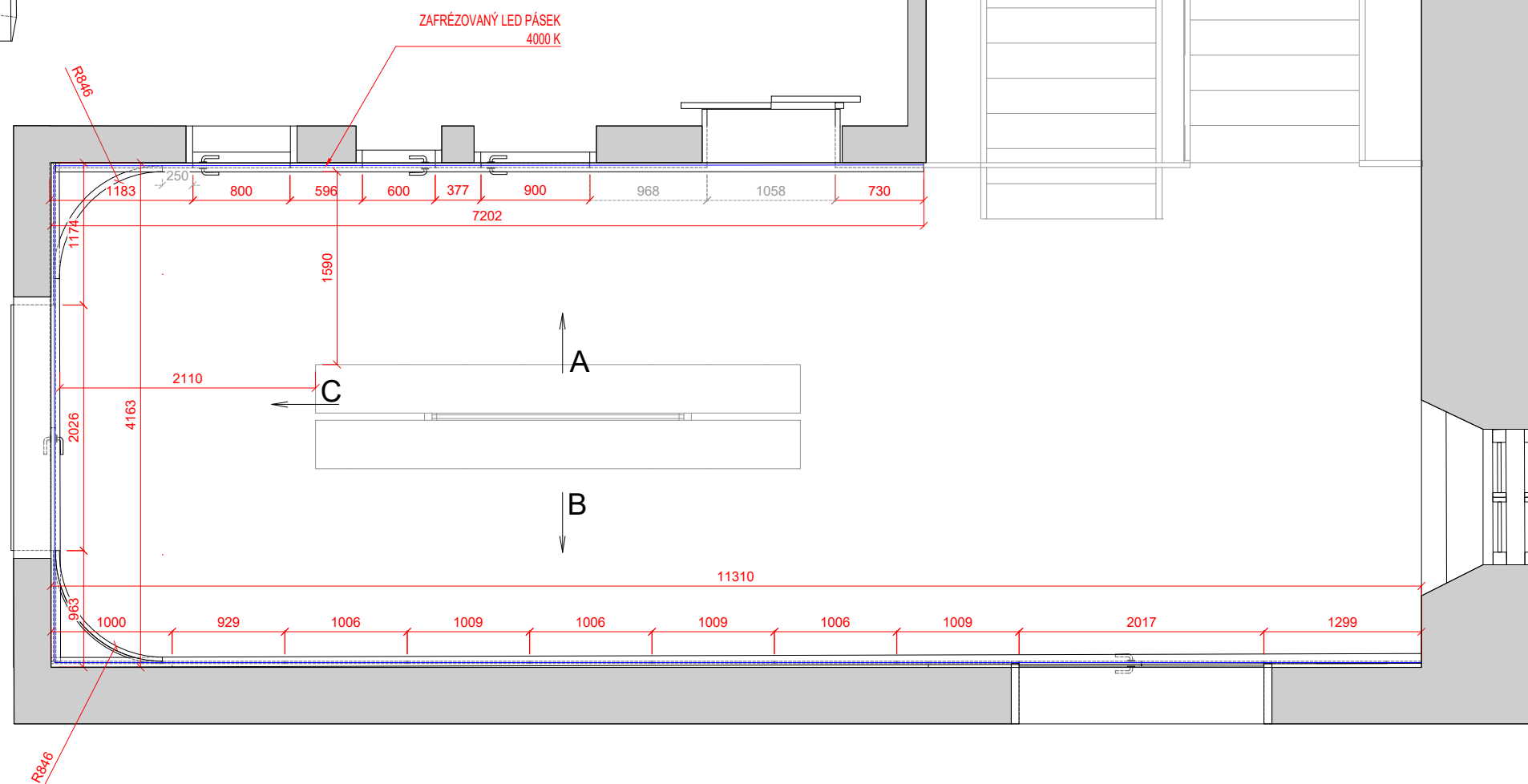

POZN.:

Všechny části prvku mobiliáře budou vyvzorovány a předloženy investorovi a autorskému doзору k vyvzorování
Rozměry prvku je nutno ověřit na stavbě

Project name / Název stavby

KULTURNÍ CENTRUM
STARÁ RADNICE

Building location / Místo stavby

Nám. Republiky 24, Stará radnice
591 01 Žďár nad Sázavou

Client / Investor

Město Žďár nad Sázavou

Žižkova 227/1

591 31 Žďár nad Sázavou

Architekt / Projektant

Ing.arch. Petr Baletka

petrbaletka@seznam.cz

M: 732 937 175

IČO: 75385007

Phase / Stupeň

DOKUMENTACE PRO VÝBĚR DODAVATELE VNITŘNÍHO VYBAVENÍ

Název výkresu

OBKLAD V PŘEDSÁLÍ

Date / Datum

11 / 2022

Výkres číslo
STR.DVD.2.OS.01.01

Měřítka
1:50

Formát
A3

POHLED A

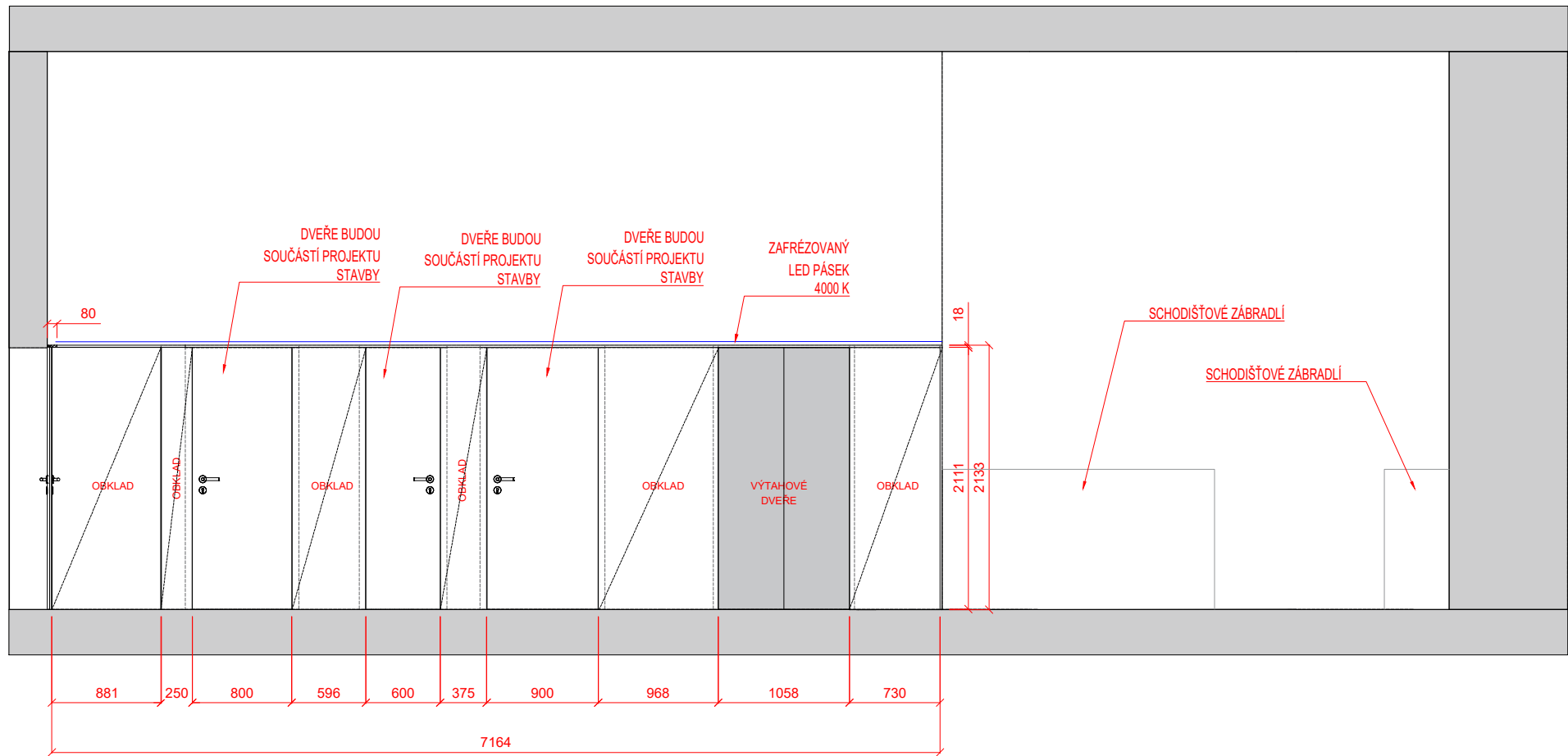

POHLED C

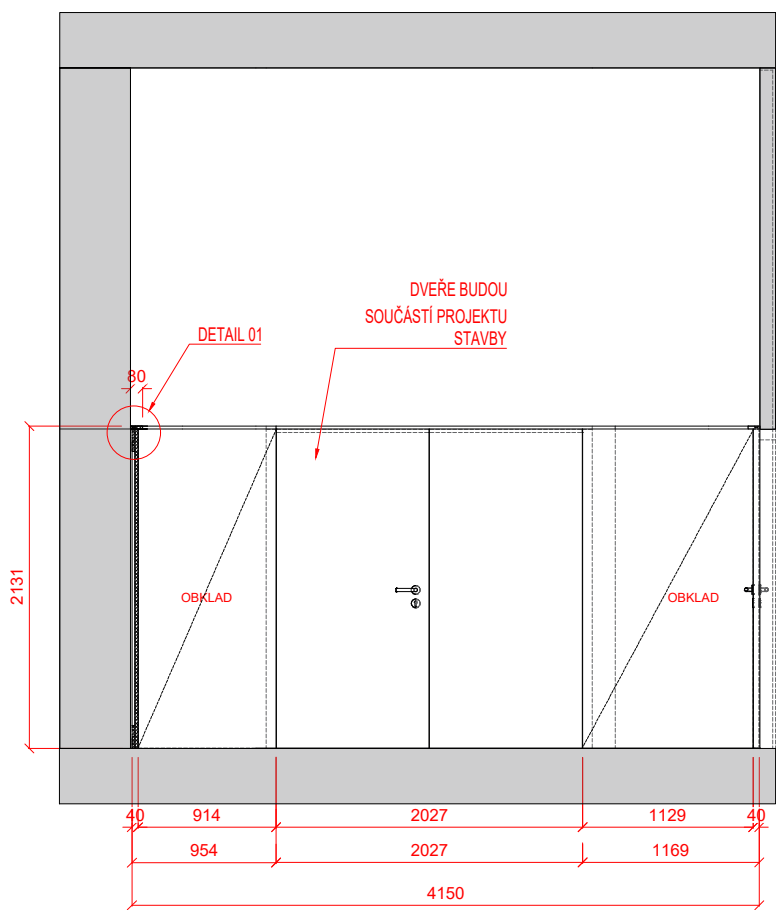

POHLED B

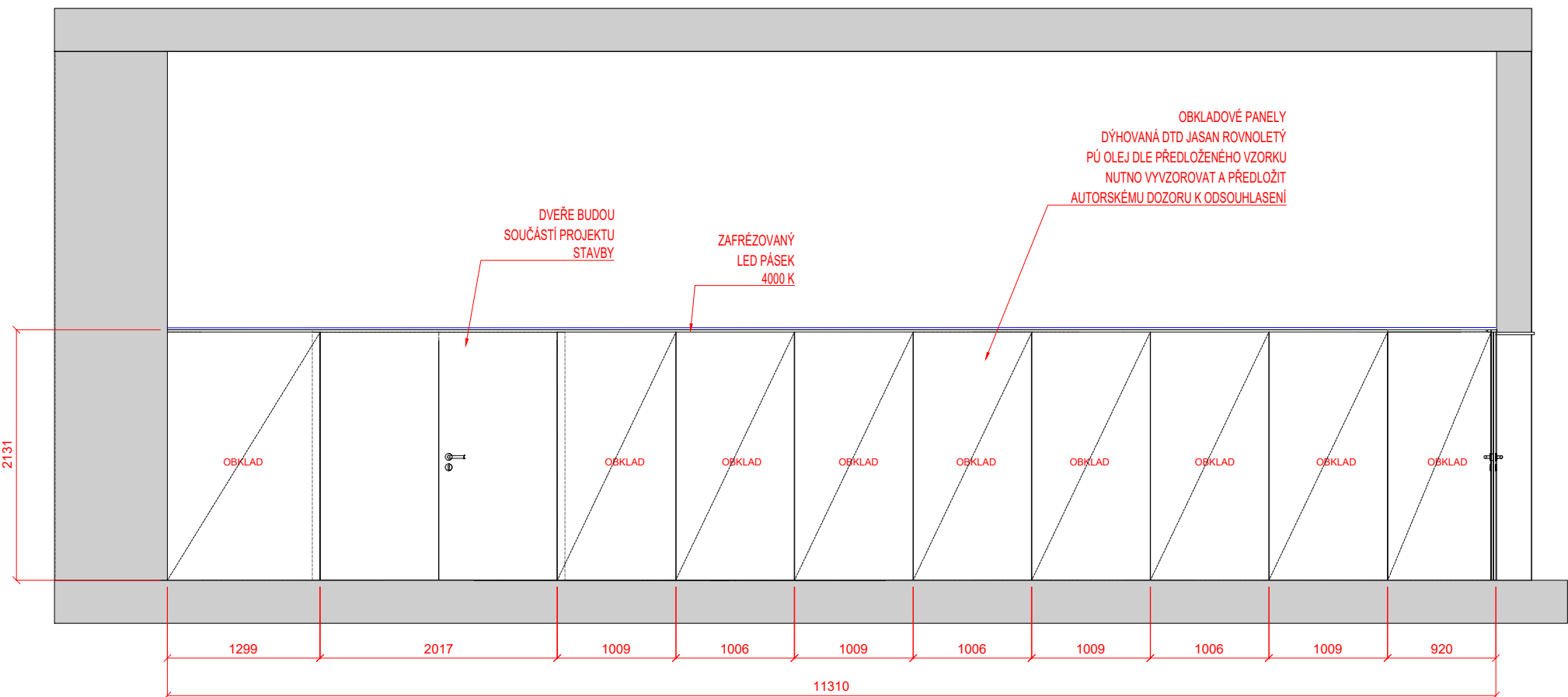

DETAIL 01

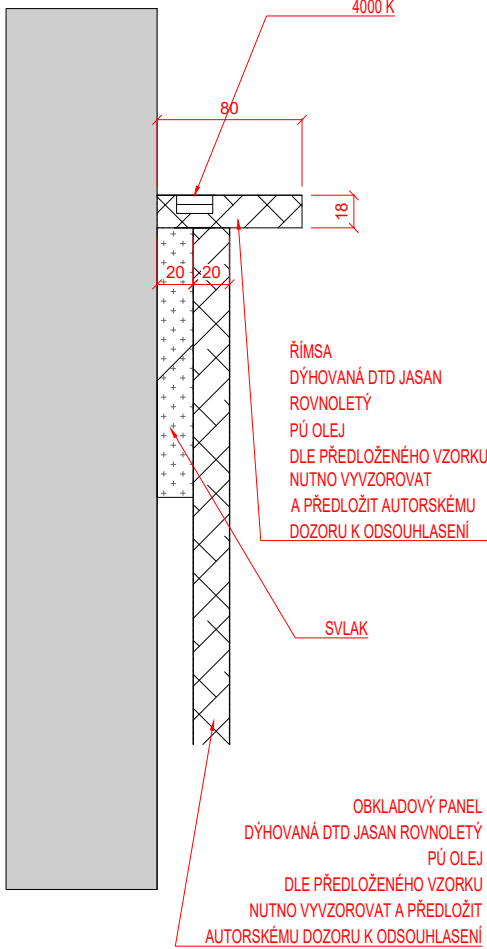

POZN.:

Všechny části prvku mobiliáře budou vyvzorovány a předloženy investorovi a autorskému dozoru k vyvzorování
Rozměry prvku je nutno ověřit na stavbě

Project name / Název stavby
**KULTURNÍ CENTRUM
STARÁ RADNICE**

Building location / Místo stavby
Nám. Republiky 24, Stará radnice
591 01 Žďár nad Sázavou

Client / Investor
Město Žďár nad Sázavou
Žižkova 227/1
591 31 Žďár nad Sázavou

Architekt / Projektant
Ing.arch. Petr Baletka
petrbaletka@seznam.cz
M: 732 937 175
IČO: 75385007

Phase / Stupeň
DOKUMENTACE PRO VÝBĚR DODAVATELE VNITŘNÍHO VYBAVENÍ
Název výkresu
OBKLAD V PŘEDSÁLÍ

Date / Datum
11 / 2022
Výkres číslo
STR.DVD.2.OS.01.02
Měřítko
1:50
Formát
A3



Project name / Název stavby
**KULTURNÍ CENTRUM
STARÁ RADNICE**

Building location / Místo stavby
Nám. Republiky 24, Stará radnice
591 01 Žďár nad Sázavou

Client / Investor
Město Žďár nad Sázavou
Žižkova 227/1
591 31 Žďár nad Sázavou

Architekt / Projektant
Ing.arch. Petr Baletka
petrbaletka@seznam.cz
M: 732 937 175
IČO: 75385007

Phase / Stupeň
DOKUMENTACE PRO VÝBĚR DODAVATELE VNITŘNÍHO VYBAVENÍ
Název výkresu
OBKLAD V PŘEDSÁLÍ

Date / Datum
11 / 2022
Výkres číslo
STR.DVD.2.OS.01.03

Měřítko 1:50	Formát A3
-----------------	--------------

ILUSTRAČNÍ FOTO



POPIS:

_celodřevěná židle z bukového dřeva
_povrchová úprava moření RAL 1015
_opatřeno pryžovými kluzáky

Rozměry:

Výška židle	710mm
Výška sedáku	430mm
Šířka židle	590mm
Hloubka židle	475mm

POZN.:

Všechny části prvku mobiliáře budou vyvzorovány
a předloženy investorovi a autorskému doзору
k vyvzorování
Rozměry prvku je nutno ověřit na stavbě

Project name / Název stavby

KULTURNÍ CENTRUM
STARÁ RADNICE

Building location / Místo stavby

Nám. Republiky 24, Stará radnice
591 01 Žďár nad Sázavou

Client / Investor

Město Žďár nad Sázavou
Žižkova 227/1
591 31 Žďár nad Sázavou

Architekt / Projektant

Ing.arch. Petr Baletka
petrbaletka@seznam.cz
M: 732 937 175
IČO: 75385007

Phase / Stupeň

DOKUMENTACE PRO VÝBĚR DODAVATELE VNITŘNÍHO VYBAVENÍ
Název výkresu
ŽIDLE DŘEVĚNÁ_HLAVNÍ SÁL

Date / Datum

11 / 2022

Výkres číslo

STR.DVD.2.ZD.01.01

Měřítko

-

Formát

A3

ILUSTRAČNÍ FOTO



KOLEJNICE DO SÁDROKARTONU - ILUSTRAČNÍ OBRÁZEK



POPIS:

- _tvar kolejnice viz celkový půdorys
- _black-outový závěs + záclona ve dvojité kolejnici
- _fblack-outový závěs šedoběžový
- _záclona bílá
- _kolejnice manuální, zapuštěná do podhledu

Rozměry:

Výška závěsu na celou výšku místnosti cca 3900mm

Celková délka kolejnice cca 34m

POZN.:

Všechny části prvku mobiliáře budou vyvzorovány a předloženy investorovi a autorskému doзору k vyvzorování
Rozměry prvku je nutno ověřit na stavbě

Project name / Název stavby		
KULTURNÍ CENTRUM STARÁ RADNICE		
Building location / Místo stavby		
Nám. Republiky 24, Stará radnice 591 01 Žďár nad Sázavou		
Client / Investor		
Město Žďár nad Sázavou Žižkova 227/1 591 31 Žďár nad Sázavou		
Architekt / Projektant		
Ing.arch. Petr Baletka petrbaletka@seznam.cz M: 732 937 175 IČO: 75385007		
Phase / Stupeň		
DOKUMENTACE PRO VÝBĚR DODAVATELE VNITŘNÍHO VYBAVENÍ		
Název výkresu		
STÍNÍČÍ TECHNIKA_HLAVNÍ SÁL		
Date / Datum		
11 / 2022		
Výkres číslo		
STR.DVD.2.ZA.02.01		
Měřítko	Formát	
-	A3	

POHLED ČELNÍ

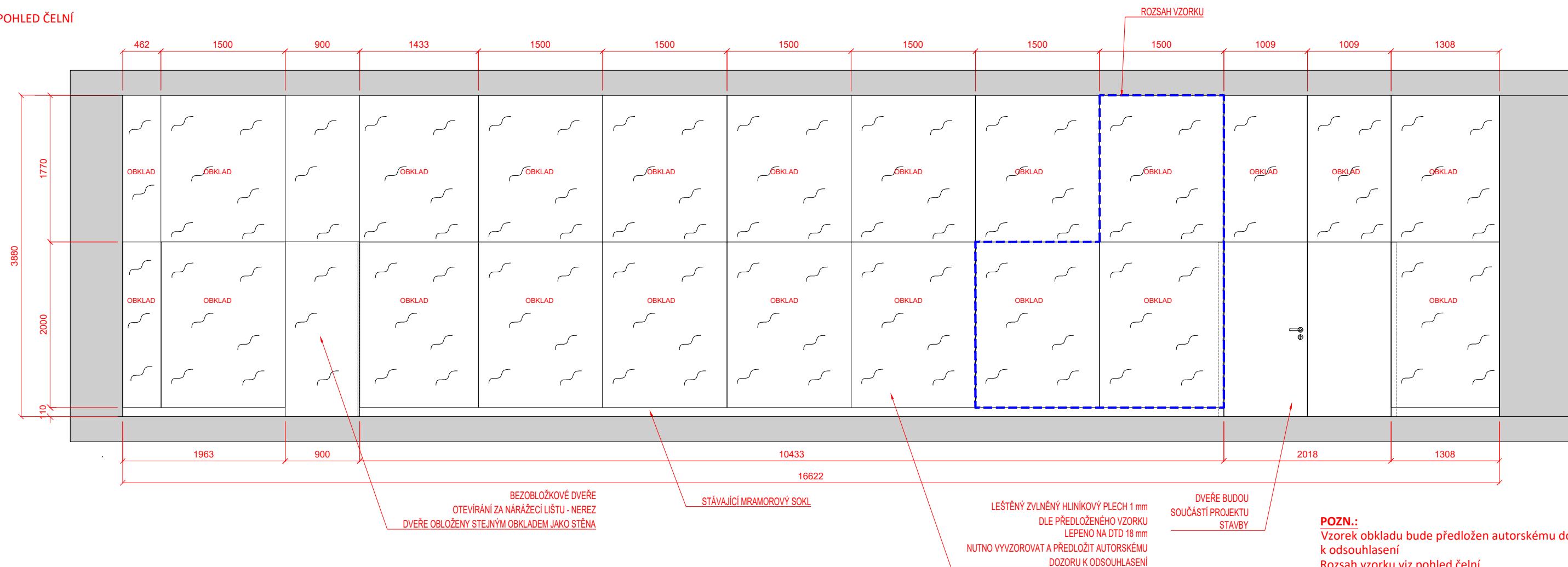

ŘEZ HORNÍ ČÁSTI OBKLADU

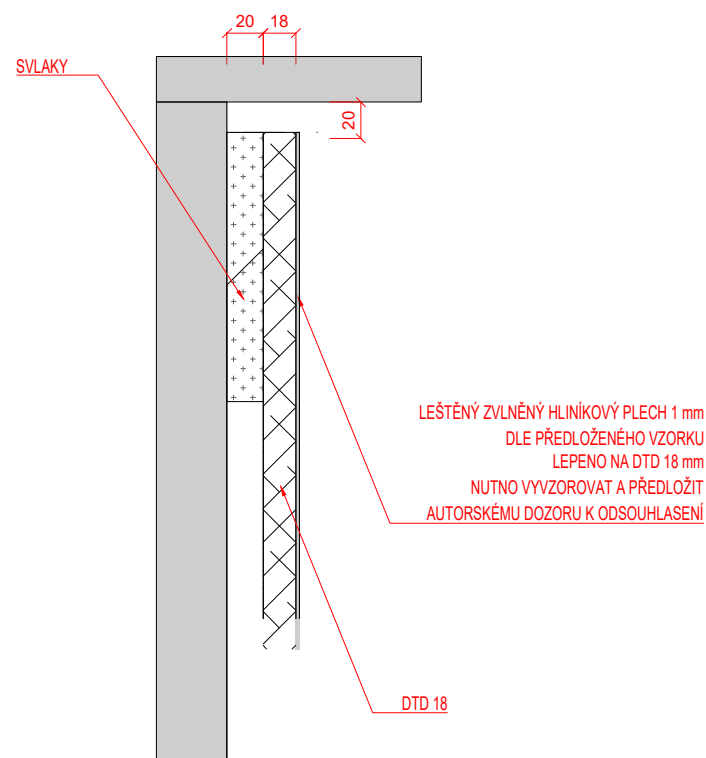

ŘEZ SPODNÍ ČÁSTÍ OBKLADU

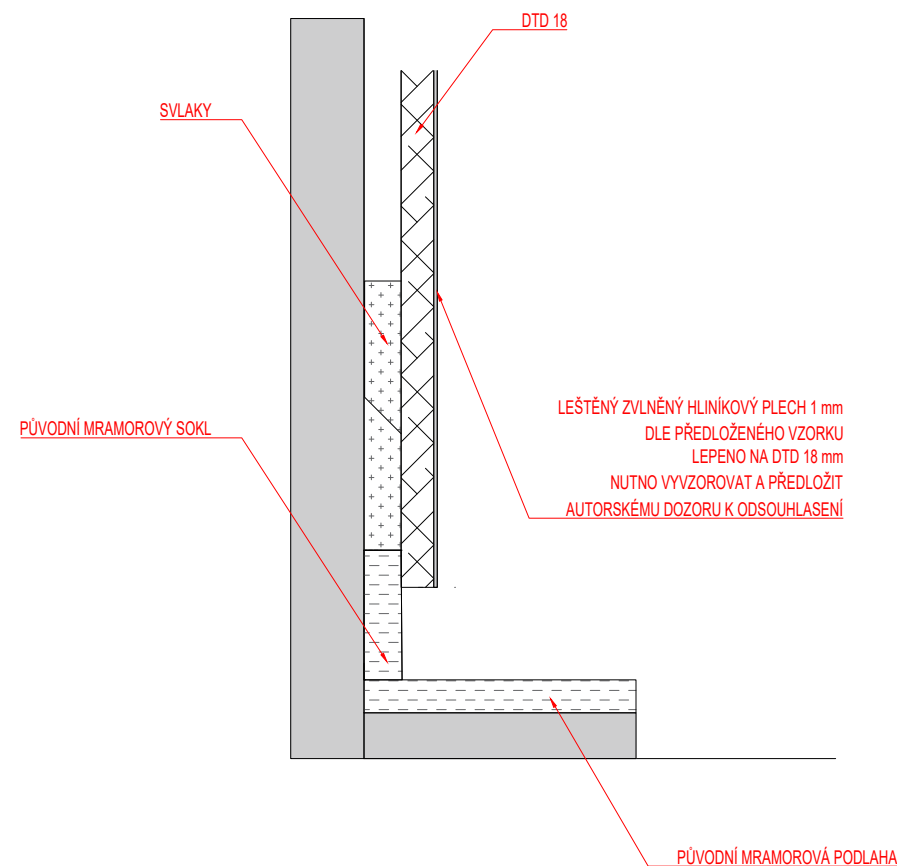

POZN.:
Vzorek obkladu bude předložen autorskému dozoru k odsouhlasení
Rozsah vzorku viz pohled čelní
Všechny části prvku mobiliáře budou vyzorovány a předloženy investorovi a autorskému dozoru k vyzorování
Rozměry prvku je nutno ověřit na stavbě

Project name / Název stavby
**KULTURNÍ CENTRUM
STARÁ RADNICE**

Building location / Místo stavby
Nám. Republiky 24, Stará radnice
591 01 Žďár nad Sázavou

Client / Investor
Město Žďár nad Sázavou
Žižkova 227/1
591 31 Žďár nad Sázavou

Architekt / Projektant
Ing.arch. Petr Baletka
petrbaletka@seznam.cz
M: 732 937 175
IČO: 75385007

Phase / Stupeň
DOKUMENTACE PRO VÝBĚR DODAVATELE VNITŘNÍHO VYBAVENÍ
Název výkresu
OBKLAD STĚNY_HLAVNÍ SÁL

Date / Datum
11 / 2022

Výkres číslo
STR.DVD.2.OS.02.01

Měřítka	Formát
1:50	A3

VIZUALIZACE



ILUSTRAČNÍ FOTOGRAFIE



Project name / Název stavby
**KULTURNÍ CENTRUM
STARÁ RADNICE**

Building location / Místo stavby
Nám. Republiky 24, Stará radnice
591 01 Žďár nad Sázavou

Client / Investor
Město Žďár nad Sázavou
Žižkova 227/1
591 31 Žďár nad Sázavou

Architekt / Projektant
Ing.arch. Petr Baletka
petrbaletka@seznam.cz
M: 732 937 175
IČO: 75385007

Phase / Stupeň
DOKUMENTACE PRO VÝBĚR DODAVATELE VNITŘNÍHO VYBAVENÍ
Název výkresu
OBKLAD STĚNY_HLAVNÍ SÁL

Date / Datum
11 / 2022
Výkres číslo
STR.DVD.2.OS.02.02

Měřítko 1:50	Formát A3
-----------------	--------------

ILUSTRAČNÍ FOTO



KOLEJNICE DO SÁDROKARTONU - ILUSTRAČNÍ OBRÁZEK



POPIS:

- _kruhový tvar kolejnice viz celkový půdorys
- _záclona v jednoduché manuální kolejnici
- _záclona bílá
- _kolejnice manuální, zapuštěná do podhledu

Rozměry:

Výška závěsu na celou výšku místnosti
cca 3900mm

Celková délka kolejnice cca 25m

POZN.:

Všechny části prvku mobiliáře budou vyvzorovány a předloženy investorovi a autorskému doзору k vyvzorování
Rozměry prvku je nutno ověřit na stavbě

Project name / Název stavby
**KULTURNÍ CENTRUM
STARÁ RADNICE**

Building location / Místo stavby
Nám. Republiky 24, Stará radnice
591 01 Žďár nad Sázavou

Client / Investor
Město Žďár nad Sázavou
Žižkova 227/1
591 31 Žďár nad Sázavou

Architekt / Projektant
Ing.arch. Petr Baletka
petrbaletka@seznam.cz
M: 732 937 175
IČO: 75385007

Phase / Stupeň
DOKUMENTACE PRO VÝBĚR DODAVATELE VNITŘNÍHO VYBAVENÍ
Název výkresu
STÍNÍČÍ TECHNIKA (KRUH)_HLAVNÍ SÁL

Date / Datum
11 / 2022

Výkres číslo
STR.DVD.2.ZA.03.01

Měřítko -	Formát A3
--------------	--------------

PŮDORYS - DESKA PULTU

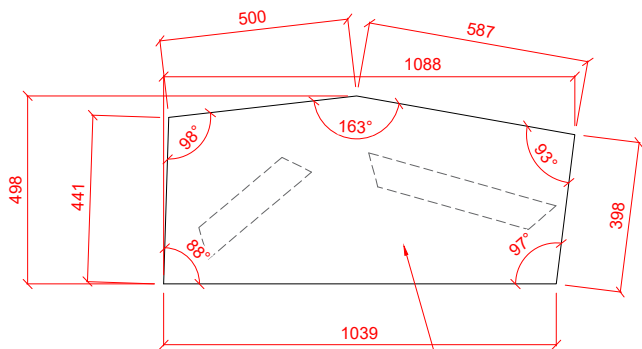

MASIV JASAN BĚLENÝ
PŮ LAK DLE PŘEDLOŽENÉHO VZORKU
NUTNO VYVZOROVAT A PŘEDLOŽIT
AUTORSKÉMU DOZORU K ODSOUHLASENÍ

PŮDORYS - NOHY PULTU

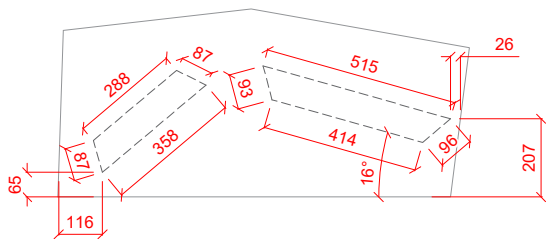

PŮDORYS - NOHY PULTU (úhly)

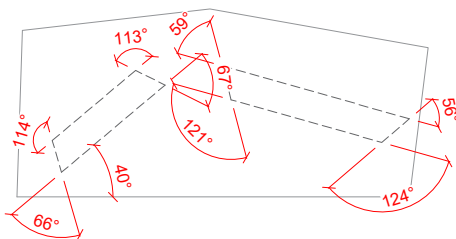

ILUSTRÁČNÍ FOTO



POHLED ČELNÍ

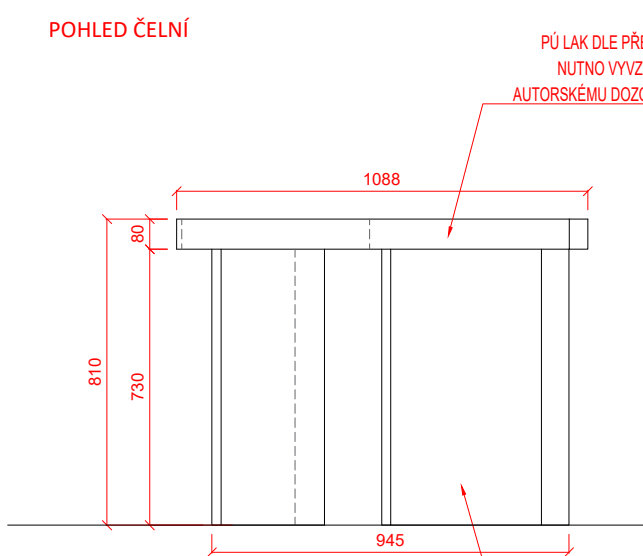

MASIV JASAN BĚLENÝ
PŮ LAK DLE PŘEDLOŽENÉHO VZORKU
NUTNO VYVZOROVAT A PŘEDLOŽIT
AUTORSKÉMU DOZORU K ODSOUHLASENÍ

POHLED BOČNÍ

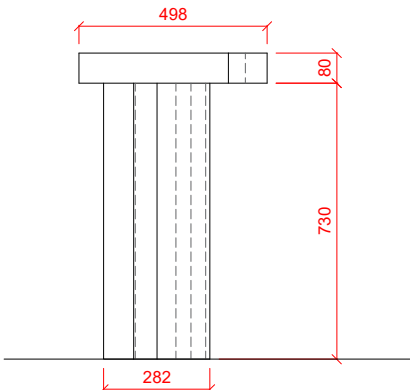

PERSPEKTIVA

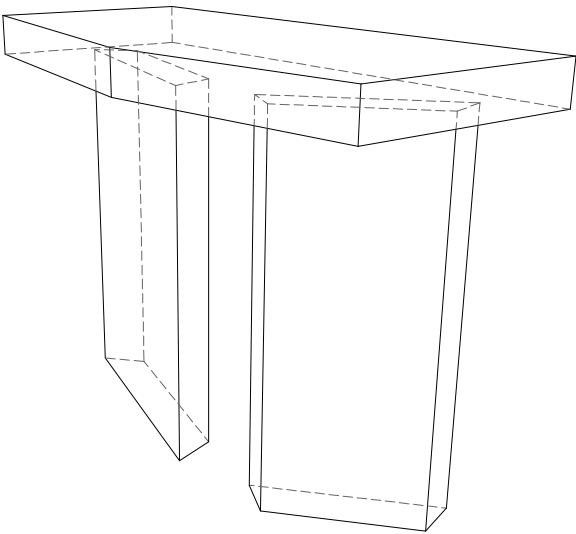

POZN.:
ROZMĚRY A ÚHLY PULTU
JSOU POUZE ORIENTAČNÍ

POZN.:

Všechny části prvku mobiliáře budou vyvzorovány
a předloženy investorovi a autorskému doзору
k vyvzorování
Rozměry prvku je nutno ověřit na stavbě

Project name / Název stavby
**KULTURNÍ CENTRUM
STARÁ RADNICE**

Building location / Místo stavby
Nám. Republiky 24, Stará radnice
591 01 Žďár nad Sázavou

Client / Investor
Město Žďár nad Sázavou
Žižkova 227/1
591 31 Žďár nad Sázavou

Architekt / Projektant
Ing.arch. Petr Baletka
petrbaletka@seznam.cz
M: 732 937 175
IČO: 75385007

Phase / Stupeň
DOKUMENTACE PRO VÝBĚR DODAVATELE VNITŘNÍHO VYBAVENÍ
Název výkresu
OBŘADNÍ PULT

Date / Datum
11 / 2022

Výkres číslo

STR.DVD.2.OP.01.01

Měřítko
1:20

Formát
A3

PŮDORYS

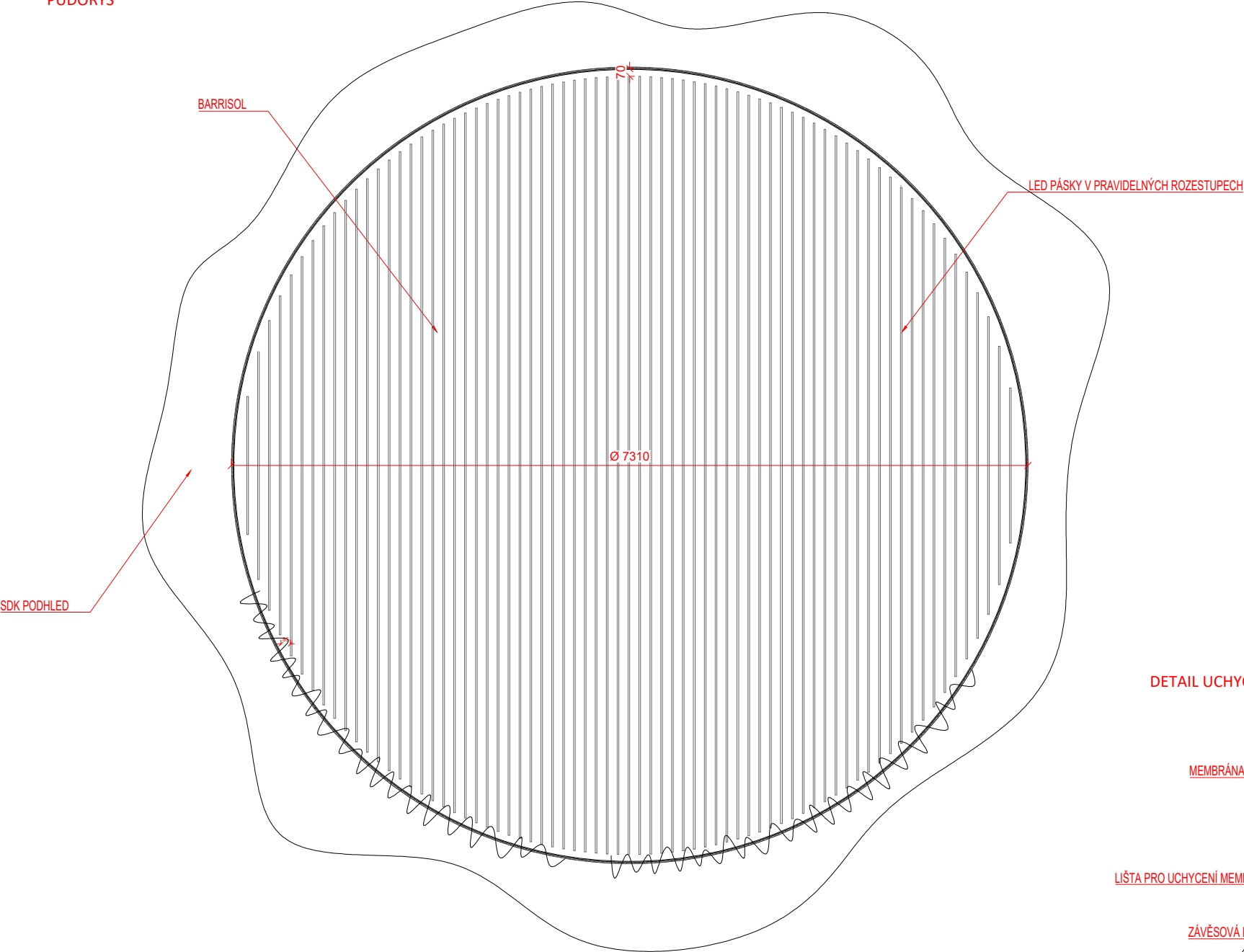

DETAIL UCHYCENÍ BARRISOLU

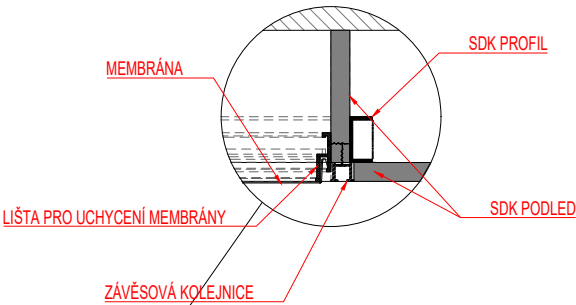

ŘEZ

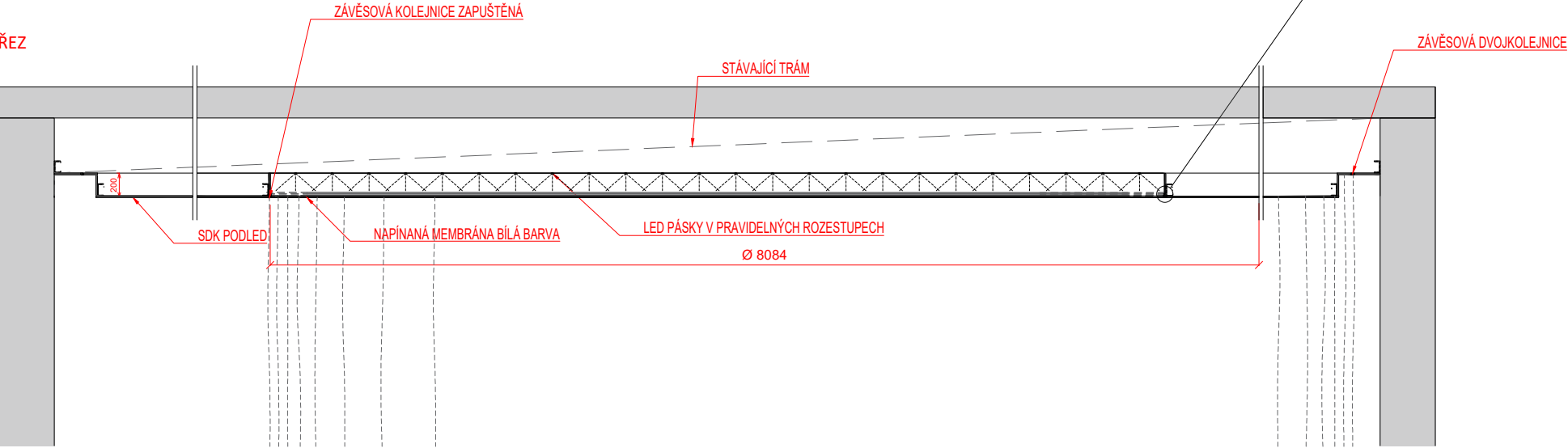

BARRISOL - ILUSTRÁČNÍ OBRÁZEK



KOLEJNICE DO SÁDROKARTONU - ILUSTRÁČNÍ OBRÁZEK



POZN.:
Peď započítím montáže bude SDK strop přetmelený a vymalovaný
Všechny části prvku mobiliáře budou vyzorovány a předloženy investorovi a autorskému doзору k vyzorování
Rozměry prvku je nutno ověřit na stavbě

Project name / Název stavby
**KULTURNÍ CENTRUM
STARÁ RADNICE**

Building location / Místo stavby
Nám. Republiky 24, Stará radnice
591 01 Žďár nad Sázavou

Client / Investor
Město Žďár nad Sázavou
Žižkova 227/1
591 31 Žďár nad Sázavou

Architekt / Projektant
Ing.arch. Petr Baletka
petrbaletka@seznam.cz
M: 732 937 175
IČO: 75385007

Phase / Stupeň
DOKUMENTACE PRO VÝBĚR DODAVATELE VNITŘNÍHO VYBAVENÍ
Název výkresu
PODSVÍCENÝ PODHLED OBŘADNÍ SINĚ

Date / Datum
11 / 2022
Výkres číslo
STR.DVD.2.BA.01.01
Měřítko
1:50
Formát
A3

SCHODIŠTĚ/VÝTAH VIZUALIZACE

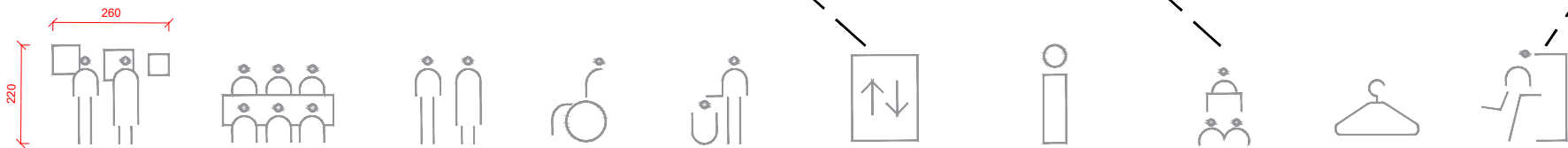
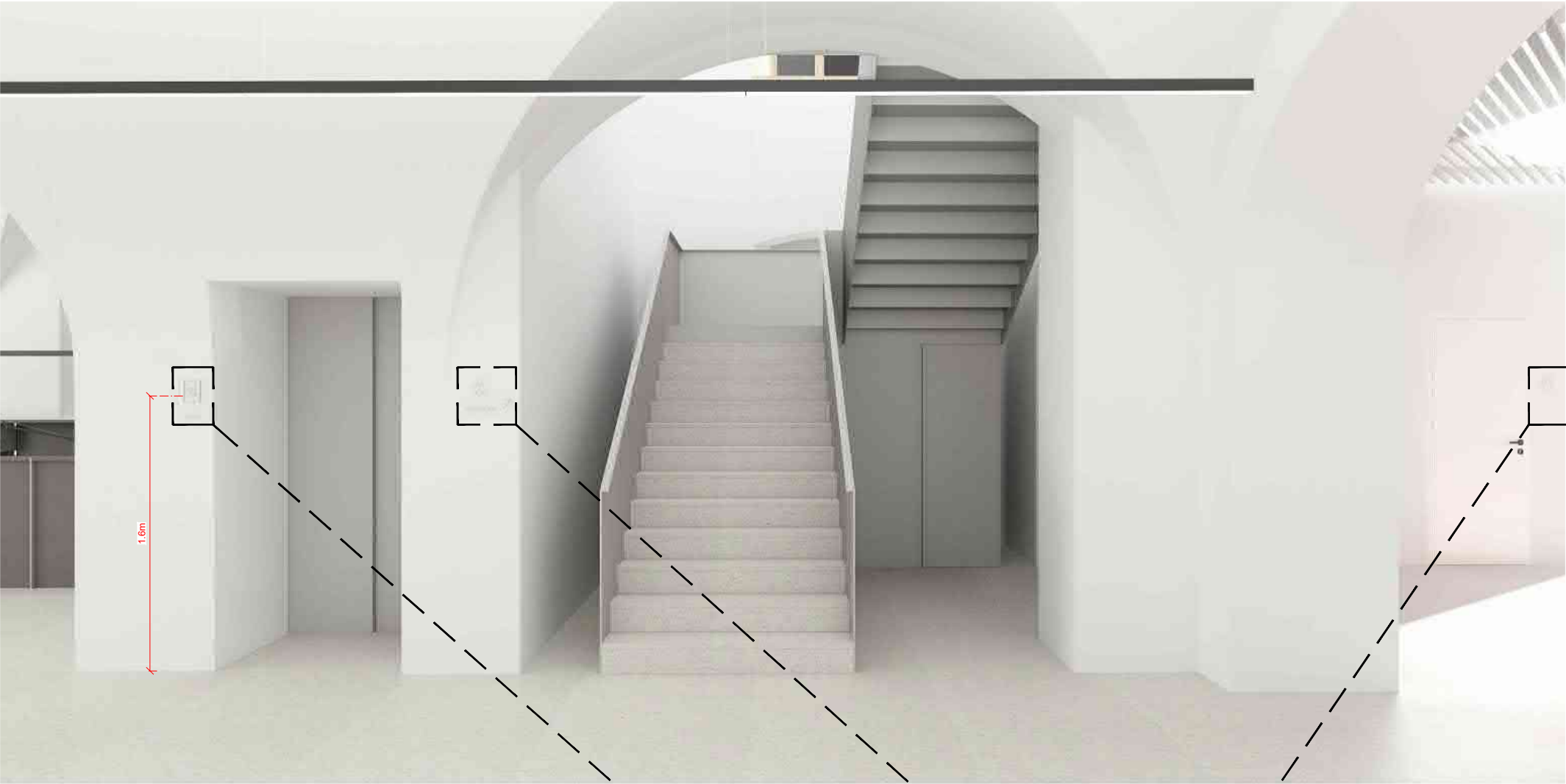

KONKRÉTNÍ POZICE JEDNOTLIVÝCH PIKTOGRAMŮ VIZ PŮDORYS 1. A 2.NP

DETAIL KOTVENÍ PIKTOGRAMU M 1:5

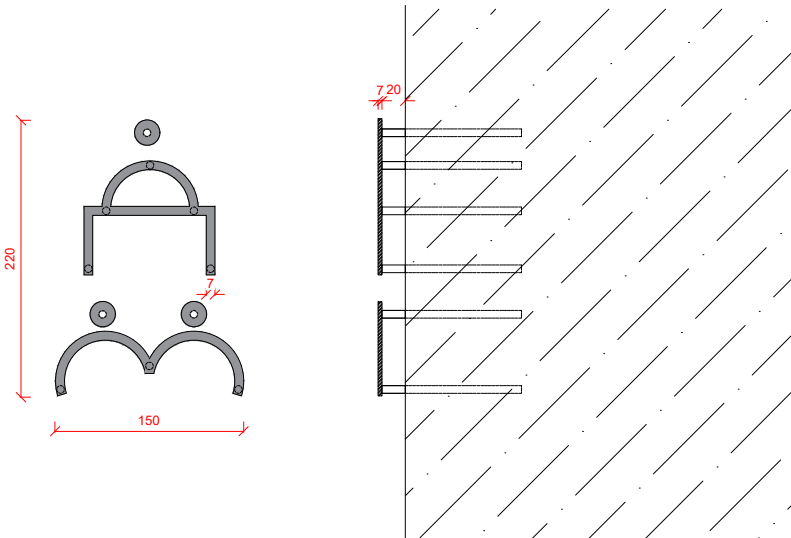

POPIS:

Orientační systém budovy
Výpalek z ocelového plechu tl.3mm
_povrchová úprava komaxit RAL 7038
_kotveno přes trny na chemickou kotvu do cihlového zdiva

ILUSTRAČNÍ FOTOGRAFIE



POZN.:

Všechny části prvku mobiliáře budou vyvzorovány
a předloženy investorovi a autorskému doзору
k vyvzorování
Rozměry prvku je nutno ověřit na stavbě

Project name / Název stavby

KULTURNÍ CENTRUM
STARÁ RADNICE

Building location / Místo stavby

Nám. Republiky 24, Stará radnice
591 01 Žďár nad Sázavou

Client / Investor

Město Žďár nad Sázavou
Žižkova 227/1
591 31 Žďár nad Sázavou

Architekt / Projektant

Ing.arch. Petr Baletka
petrbaletka@seznam.cz
M: 732 937 175
IČO: 75385007

Phase / Stupeň

DOKUMENTACE PRO VÝBĚR DODAVATELE VNITŘNÍHO VYBAVENÍ
Název výkresu
ORIENTAČNÍ SYSTÉM 2.NP

Date / Datum

11 / 2022

Výkres číslo

STR.DVD.2.OS.01.01

Měřítko
1:5

Formát
A3